

上海办事处  
上海市闵行区申虹路 666 号虹桥正荣中心  
1 号楼 3F，201106  
电话：+86 21 62333488  
邮箱：ShangHai@tuntexcarpet.com

台湾办事处  
台湾省台南市中西区成功路 1 号，70050  
邮箱：Taiwan@tuntexcarpet.com

香港办事处  
香港九龙观塘鸿图道 31 号鸿貿中心 2306 室  
邮箱：HongKong@tuntexcarpet.com

日本办事处  
3-16-10，Yushima, Bunkyo-ku, Tokyo, 113-0034, Japan  
电话：+81 3 38345148  
邮箱：Japan@tuntex-carpet.com

新加坡办事处 < 东南亚 >  
No. 60 Paya Lebar Rd., #10-43 Paya Lebar Square,  
Singapore, 409051  
邮箱：SouthEastAsia@tuntexcarpet.com

英国办事处 < 欧洲 / 中东 / 非洲 / 印度 >  
Yoxall Lodge, Scotch Hill Rd, Newchurch, Burton on Trent,  
DE13 8RL, UK  
电话：+44 7836 506105  
邮箱：UK@tuntexcarpet.com

澳大利亚办事处 < 澳大利亚 / 纽西兰 >  
5 Coolaroo Avenue, Hurstbridge, Victoria, 3099, Australia  
邮箱：Australia@tuntexcarpet.com

墨西哥办事处 < 中南美洲 >  
General Salvador Alvarado 56. Col. Escandon I secc. Del.  
Miguel Hidalgo. CP 11800. Mexico  
邮箱：LatinAmerica@tuntexcarpet.com

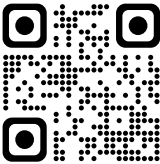

Official Website



Official Wechat

ISSUE 8.3

TUNTEX™



ISSUE 8.3  
FOR

TUNTEX™

< 东帝士产品合集 >

08





**We create carpets engineered  
to elevate comfort and improve  
the functional and aesthetic experience  
of any environment.**

**我们将舒适融入设计，将美学注入空间，  
用地毯提升环境的体验与格调。**

# 产品品质 - 百年匠心与尖端智造的双重守护

55+  
years



历经 55 载匠心沉淀，我们将传统工艺与现代科技相结合，  
赋予每一块地毯以卓越品质与创新价值。

1968

成立东帝土地毯品牌

1994

在中国江苏省设立大规模生产基地

1995

建立污水处理系统

2008

成为首批获得美国地毯协会（CRI）  
颁发的绿色标签认证的地毯品牌

2012

以 3R 理念为导向，建立产品、材料和生产  
三位一体的可持续发展体系

2017

率先拥有 HPD 产品健康声明

2021

推出 aircell™ 空灵纱  
独特三角中空的纱线结构大大提升了地毯性能

2023

创新研发 LuxCushion™ 莱适软底，对底背  
系统进行升级，带来不止舒适的空间体验

2024

新工厂落地江苏省扬州市  
进一步推动可持续发展与创新



作为垂直一体化制造商，我们坐拥两座总面积达 50,000 平方米的新建园区，构建从产品研发、原材料加工到成品出货的全流程自主体系。垂直一体化的核心价值在于将质量把控深植各环节，通过全链条管控为客户提供高品质产品、稳定交付与定制化服务。

依托先进生产设备与自动化系统，我们将对卓越的执着融入每道工序，通过引进欧洲先进 BCF 抽纱机及美国高速 CMC ColorPoint 提花机，尖端科技深度融入制造全链路，最终铸就兼具性能与美学的地面杰作。

## 产品研发

从纱线的创新突破，到配色的匠心细研；从底背的迭代升级，到图案的巧思妙构，全链路开发实力，尽凝于每一块地毯之中。

## 色母配色

我们的色母粒配色技术，以精准原着染配色方案为核心，既能实现色彩的高度还原复现，更可定制专属色，满足多元需求。

## 抽纱、纱加工

尼龙切片与色母粒经熔融后挤压成膨化连续长丝（BCF），随后进行纱线加工。工艺确保纤维的一致性、耐用性和可持续性。

## 织毯

高速簇绒机将加工后的纱线织到无纺布（底布）上，精确控制绒高、密度和毯面图案。先进的控制系统最大限度减少浪费，实现复杂设计。

## 覆底

涂覆 PVC 以形成坚固防水底背。我们的闭环系统回收多余材料，在减少环境影响的同时制造出高性能和耐用的模块地毯。

## 包装

通过智能包装系统，实现高效、精准的自动化操作，有效追踪产品信息，确保每一片地毯都准确无误地完成包装，提升出货效率与品质保障。





产品从纱线到成品，借助精密仪器与专业质控标准，  
每个阶段均施以严苛检测。

12 项关键指标的严苛品控体系，精确检测拔取力、色牢度、耐磨性等核心性能，确保每片产品持久稳定、表现卓越。



# 产品创新 - 技术革新与美学设计的跨界碰撞

我们以创新为核心，将舒适体验融入每一块地毯中。通过不断探索材料与工艺的可能性，打造出既满足功能，又提升空间感受的地面解决方案。

东帝士是国内具备一体化生产能力的企业，拥有自主研发的高端原着染色尼龙纱线耐可隆，旗下多种纱线选择，带来多样质感、色彩与光泽，满足不同空间的个性化需求。

nexlon™  
耐可隆尼龙纱线

Made to  
Last

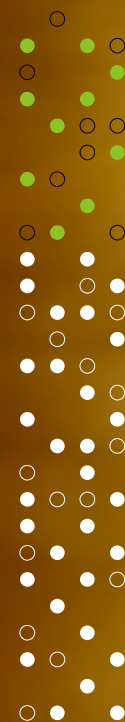

aircell™  
空灵纱

空灵纱是由东帝士自主研发和生产的中空长丝纤维。稳定的三角形横截面、蓬松的中空结构和弹力十足的Y形支撑进一步优化了地毯的性能，让地毯更易维护、更持久耐用。

More Bulk  
More Bounce  
More Benefit

## 独特的纱线结构

✓ 三角截面  
稳固，不积尘



✓ 中空结构  
蓬松，体积大



✓ Y型支撑结构  
优化，回弹力强



## 更好的性能

一直以来，Tuntex 东帝士致力于生产高品质的产品，追求卓越的性能。aircell™ 空灵纱的研发与使用，提升了东帝土地毯的蓬松度和回弹性，为客户提供比以往更优质的产品与体验。

## 维护更轻松

aircell™ 空灵纱光滑的表面可以很大程度减少脏污的积累，同时基于纤维的中空结构，进一步降低了脏污的可见性。毯面底层积累的脏污容易清洁和维护。

## 更持久耐用

aircell™ 空灵纱独特的中空结构提升了纱线的回弹性，降低脏污的可见性，有利于保持地毯亮丽如新，保持毯面蓬松质感，延长地毯使用寿命。



# LUXCUSHION™

## 莱适软底

**01** 毯面：  
nexlon™ – 高端原着染纱线

**02** 复合层：  
环保粘合材料 + 强化玻璃纤维

**03** 底面：  
高弹性莱适纱线

LuxCushion™ 莱适软底是东帝士推出的全新软底产品。历时8年的研发攻艰，东帝士打破技术壁垒，用高弹性尼龙纱线取代传统底背材料，大大提高了地毯的支撑力和回弹性。不仅提升了空间的幸福感，更实现了舒适、健康与可持续的有机结合。

## More Than Comfort



柔软舒适  
全面提升



出色回弹性  
长久舒适有保证



有效降噪  
耳边清静更舒适



健康升级  
舒适升级

### 专利号

美国专利号：US 11668046B2

中国专利号：ZL 2020 1 0199802.5

国际专利申请号：PCT/CN 2020/081288





在我们的前沿创新中心，我们不断探索以健康福祉为核心的地面解决方案，巧妙融合人体舒适体验与可持续性能，实现环境与人的和谐共生。



由来自中国、日本与澳大利亚的多元文化设计团队鼎力支持，我们打造出跨越地域界限的设计语言，回应全球空间日益演进的审美与功能需求。



逾千种毯面颜色、图案与材质的搭配组合，带来更为丰富多元的选择。

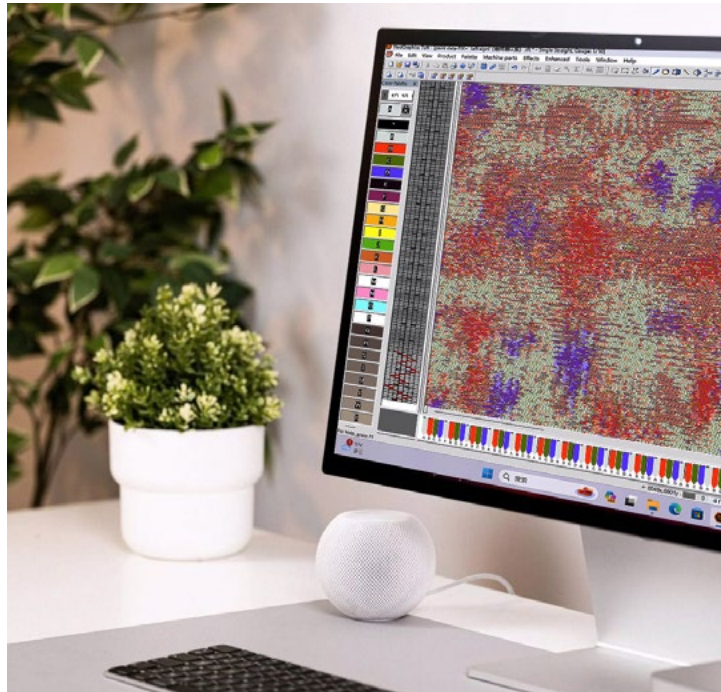



# 产品环保 -

## 3R 理念与绿色底背的可持续实践



**3R (Reduce 再减少, Reuse 再利用, Recycle 再循环)** 是东帝士恪守实现可持续经济的行为准则。通过减少资源消耗和对环境的负面影响，最大化资源利用率和实现原材料的 " 闭环 " (closed-loop recycle) 管理等，我们践行着自身的承诺。

### 再减少

减少资源、能源消耗和碳排放是降低对环境负面影响的有效措施之一。通过提升工艺、简化生产流程、技术与设备引进和绿色管理等方式，东帝士一直践行着“再减少”的理念。

- ◆ 纱线采用原着染色方式，减少污水排放。
- ◆ 打造内部资源再生系统，新增太阳能光伏供能，减少原材料使用和碳排放。
- ◆ 从原料、工艺和生产等多环节实行绿色管理，达到 ISO14001 环境管理认证标准。

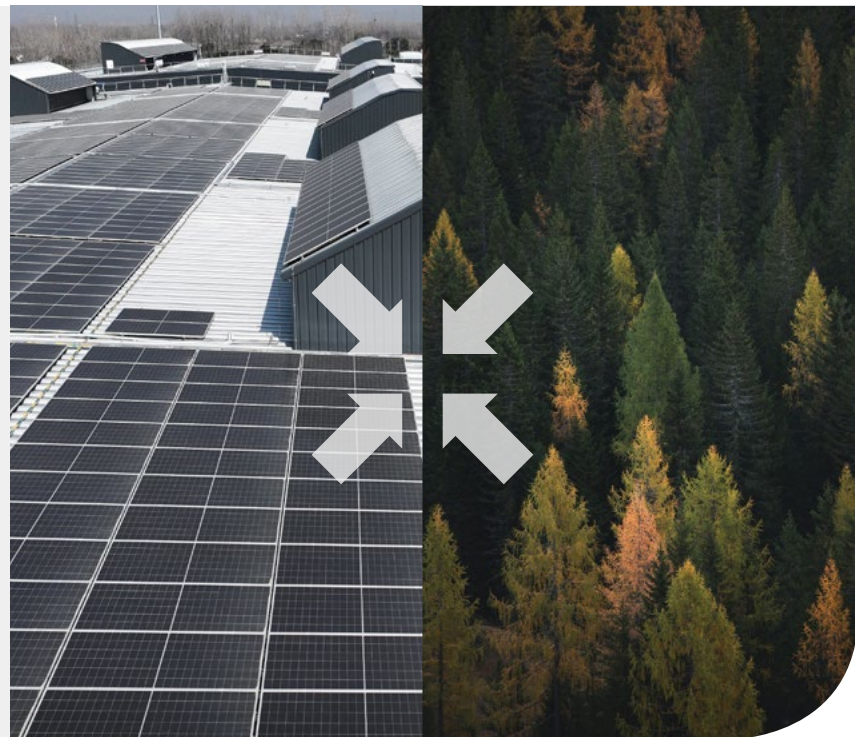

### 再利用

再利用能够延长资源的使用寿命，最大化使用价值。东帝士通过对原材料和废纱材料的多次使用，提高资源利用率，打造高质量产品的同时，促进资源的可持续发展。

- ◆ 对生产废料进行创新再利用，制成 Circular 再生纱线，以及 LuxCushion™ 莱适软底。
- ◆ 原料和产品的包装材料和运输辅料多次使用，减少一次性浪费。



### 再循环

再循环维持着生产与消耗的平衡。东帝士坚持可持续发展，每个生产步骤环环相扣，将整个生产流程打造成一个有机的绿色循环体系。

- ◆ 实现多种材料的 " 闭环回收 " (closed-loop recycle) 管理。
- ◆ 废料资源化，循环再利用于地毯、底背和纱线生产。





# 产品舒适 - 多维感官体验的极致追求

“创新设计”

“健康可持续”

“严格质检”

“aircell 空灵纱”

“LuxCushion 莱适软底”

“Comfort”

“3R 理念”

“Well-being”

“先进工艺”

“创新研发”

我们以对舒适体验的专业营造，回应商务空间对理想办公环境的本质诉求。

一块柔软的地毯，不仅承托脚下的每一步，更悄然包裹日常的情绪与节奏。静谧、放松、被呵护的感受在空间中流淌，让身体与心灵在不经意间归于平衡与安宁。

从肌理的细腻触感，到风格的沉稳表达，再到色彩的层次演绎，每一处细节，都在等你细细品读 .....



# PRESTIGE LINE

Prestige 是东帝士艺术、设计与工艺的集大成产品。  
我们从鲜明与极富个性的艺术风格中获取灵感，通过对形式的拆解和色彩的运用，使用  
高端工艺将其呈现在地毯上。Prestige 代表着东帝士的最高水准，是品牌的匠心之作。

Green Field	LA05	065	Torrent	T601	047
Field of Dreams	LA06	067	Bird's-eye on Metro	T700	075
Autumn Peak	LA07	005	Space Cloud	T707	076
Bouquet	LC08	069	Color Dew	T708	077
Piazza Navona	LA09	071	Flagstone	T709	078
Ink Whisper	LA10	009	Base	T710	041
Stratum	LA11	073	Bamboo	T711	041
			Blossom	T712	041
			Vintage	T716	079
			Sq Cloud	T717	081
			Weave Plus	T718	083
			Free Form	T719	085
			Crystalline	T721	086
			Times Square	T722	087
			1933 Shanghai	T723	088
			Moonwalk	T725	089
			Forest View	T726	045
			Drystone	T727	091
			Petrichor	T728	092
			Ink Bloom	T730	010
			Confetti Sprinkles	T731	033
			Confetti	T732	034
			Exhale	T735	093
			Stonehenge	T901	095
			Calade	T902	096
			Ginkgo Flutter	T903	037
			Ginkgo Drift	T905	038
			Marble	V261	097
			Porcelain	V263	098
			Formations	V270	099

# PREMIUM LINE

Premium 是为室内空间和专业客户打造的诚意之作。  
它汇聚了集美学价值、实用性和可持续性于一体的高端优质产品，  
受到广大客户的青睐。

Mineral	T101	105	Boardwalk	T800	141
Linen	T102	107	Color Zip	T801	142
Milano	T103	109	City Map	T803	143
Pulse	T105	111	Mist	T805	144
Light Chaser	T106	113	Track 25	T806	145
ReGenerate	T108	115	Sunshower	T807	147
Veil	T166	117	Tassels	T808	148
Element	T167	119	Color Stroke	T809	149
Trellis	T587	121	Abstract	T810	013
Smudge	T588	122	Cube	T811	014
Circuit	T613	123	Expression	T812	015
Criss-cross	T617	124	Nouvel	T813	016
Eruption	T628	059	Night Falls	T815	150
Spectrum	T629	125	Immerse	T816	151
Sonic	T637	127	Fissure	T817	059
Pick Up Sticks	T657	129	Magma	T818	059
Classic Track	T660	051	Sandscape	T819	152
Track Line	T661	051	Paper Mache	T850	153
Bayou	T662	130	Tetrix	T851	154
Skate	T663	131	Ripple	T852	030
Granite	T665	055	Reflection	T855	155
Shadow	T670	132	Tree Walk	T857	156
In-motion	T671	133	Bumblebees	T861	019
Banyan	T672	134	Magnetite	T863	157
Time	T673	025	Ice Shards	T871	020
Glacier	T675	048	Tide	T873	026
Natural Charm	T676	135	Imprints	T879	158
Lake Hues	T677	006	Denim	T895	159
Zephyr	T678	137	Snowflakes	T896	021
Track Connection	T690	051	Pālāma	T898	160
Facade	T691	139	Nalu	T899	161
Woodland	T692	140			
Dune	T693	029			
Granite Play	T695	056			

# OVERVIEW | COLLECTIONS

## Foliage Collection

003



005

Autumn Peak  
LA07

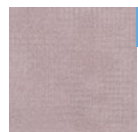

006

Lake Hues  
T677



## Moyin Collection

007

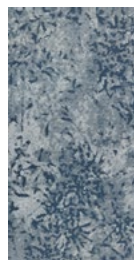

009

Ink Whisper  
LA10

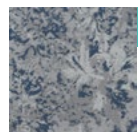

010

Ink Bloom  
T730



## Designer' s Choice Collection

011



013

Abstract  
T810



014

Cube  
T811

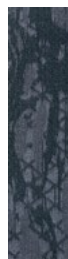

015

Expression  
T812



016

Nouvel  
T813

## Geometry in Nature Collection

017



019

Bumblebees  
T861



020

Ice Shards  
T871



021

Snowflakes  
T896



## Time & Tide Collection

023



026

Tide  
T873



025

Time  
T673



## Ripple & Dune Collection

027



030

Ripple  
T852

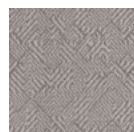

029

Dune  
T693



## Confetti Collection

031

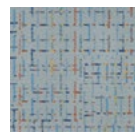

033

Confetti  
Sprinkles  
T731



034

Confetti  
T732



## Oriental Collection

039

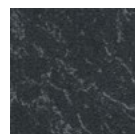

041

Base  
T710

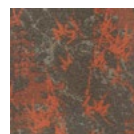

041

Bamboo  
T711



041

Blossom  
T712

## Track Collection

049



051

Classic Track  
T660

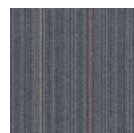

051

Track Line  
T661

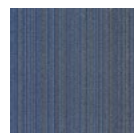

051

Track Connection  
T690

## Volcanic Collection

057



059

Fissure  
T817



059

Magma  
T818



059

Eruption  
T628



## Ginkgo Collection

035



037

Ginkgo Flutter  
T903



038

Ginkgo Drift  
T905



## Scenic Collection

043

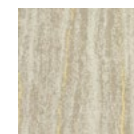

045

Forest View  
T726



047

Torrent  
T601

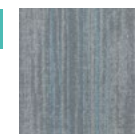

048

Glacier  
T675



## Granite Collection

053



055

Granite  
T665



056

Granite Play  
T695



■ \*Prestige Line

■ \*Premium Line

# OVERVIEW II

## INDIVIDUALS

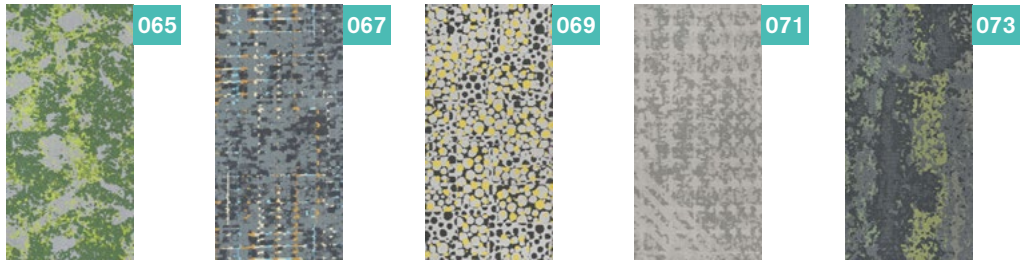

Green Field  
LA05

Field of Dreams  
LA06

Bouquet  
LC08

Piazza Navona  
LA09

Stratum  
LA11

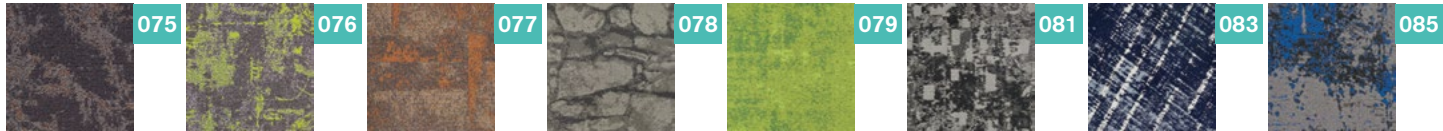

Bird's-eye on Metro  
T700

Space Cloud  
T707

Color Dew  
T708

Flagstone  
T709

Vintage  
T716

Sq Cloud  
T717

Weave Plus  
T718

Free Form  
T719



Crystalline  
T721

Times Square  
T722

1933 Shanghai  
T723

Drystone  
T727

Petrichor  
T728

Exhale  
T735

Stonehenge  
T901

Calade  
T902



Moonwalk  
T725

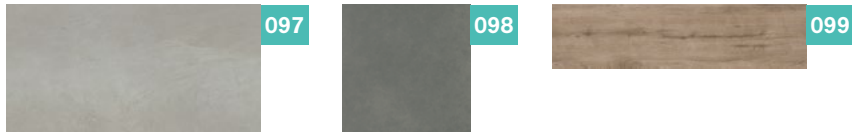

Marble V261

Porcelain V263

Formations V270

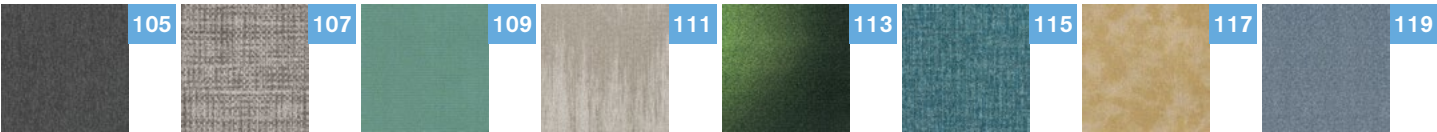

Mineral  
T101

Linen  
T102

Milano  
T103

Pulse  
T105

Light Chaser  
T106

ReGenerate  
T108

Veil  
T166

Element  
T167

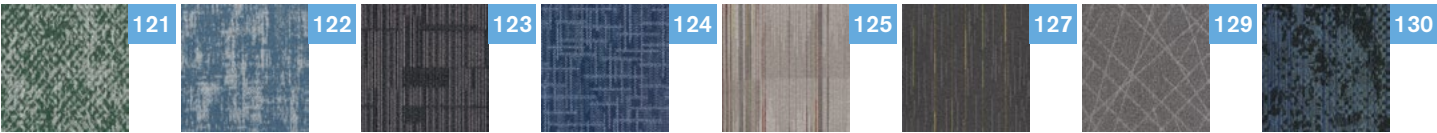

T587  
Treillis

T588  
Smudge

Circuit  
T613

Criss-cross  
T617

Spectrum  
T629

Sonic  
T637

Pick Up Sticks  
T657

Bayou  
T662



Skate  
T663

Shadow  
T670

In-motion  
T671

Banyan  
T672

Natural Charm  
T676

Zephyr  
T678

Facade  
T691

Woodland  
T692

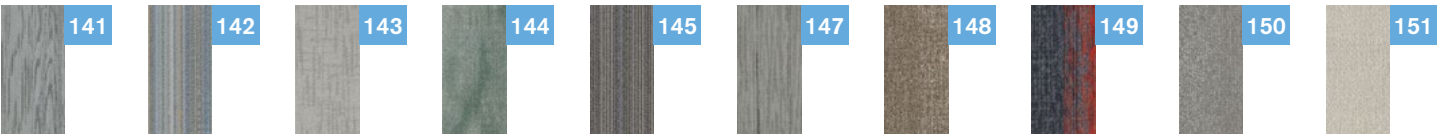

Boardwalk  
T800

Color Zip  
T801

City Map  
T803

Mist  
T805

Track 25  
T806

Sunshower  
T807

Tassels  
T808

Color Stroke  
T809

Night Falls  
T815

Immerse  
T816



Sandscape  
T819

Paper Mache  
T850

Tetrix  
T851

Reflection  
T855

Tree Walk  
T857

Magnetite  
T863

Imprints  
T879

Denim  
T895

Palāma  
T898

Nalu  
T899

\*Prestige Line

\*Premium Line



# OVERVIEW I - COLLECTIONS

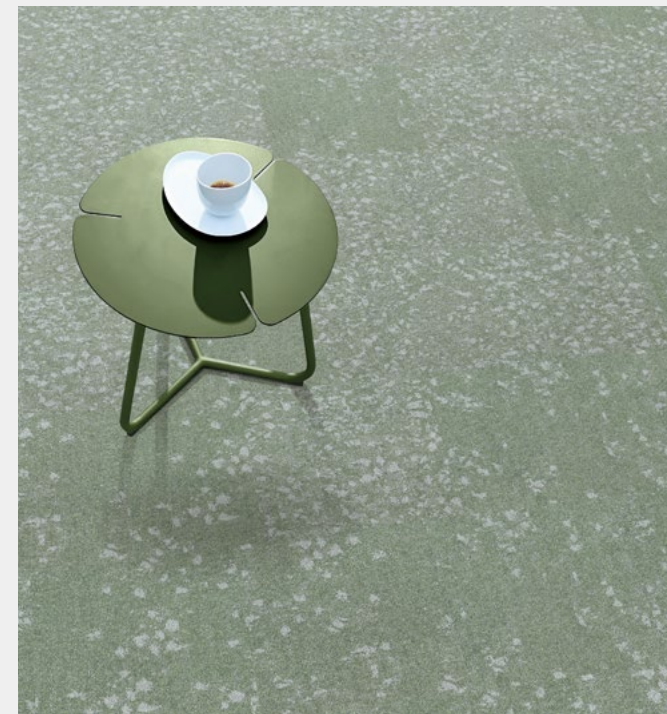



# FOLIAGE

Collection

Foliage Collection 的灵感来源于秋叶丰富而充满活力的色调。想象一下，在户外漫步时，当树叶从生机勃勃的绿色变为温暖的橘色、红色和金色时，你会完全被这些令人惊叹的落叶所吸引。这些景色是大自然的杰作，展现出难以置信的色彩光谱，令人目不暇接。



AUTUMN PEAK LA07



LAKE HUES T677

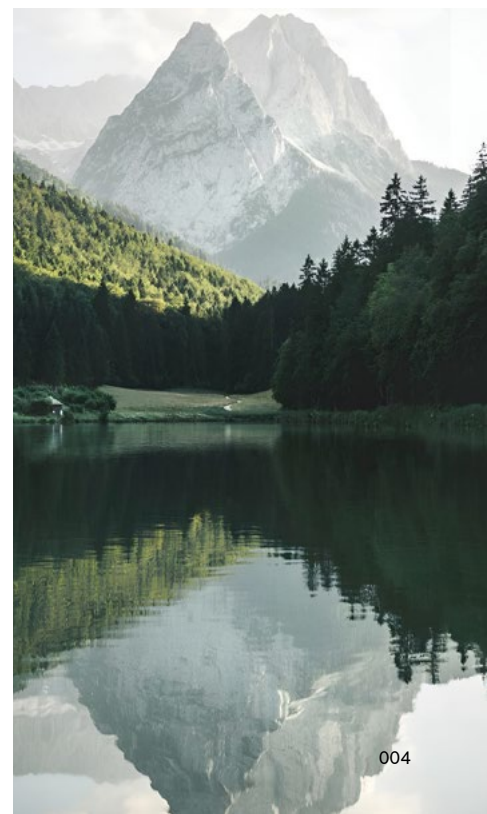



LA07  
AUTUMN  
PEAK

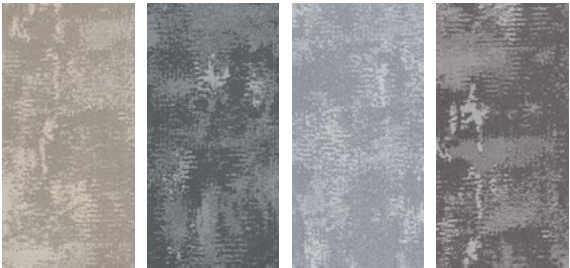

LA0701 Maple Basic  
LA0704 Pine Basic  
LA0707 Salvia Basic  
LA0710 Acer Basic

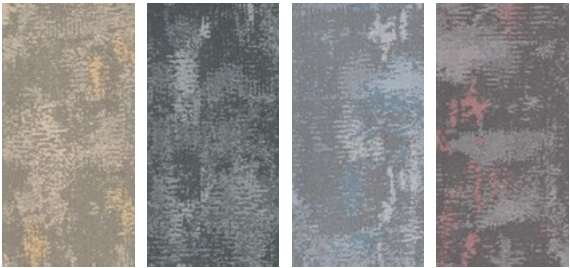

LA0702 Maple  
LA0705 Pine  
LA0708 Salvia  
LA0711 Acer

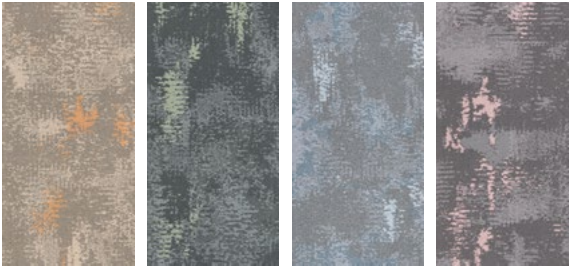

LA0703 Maple Peak  
LA0706 Pine Peak  
LA0709 Salvia Peak  
LA0712 Acer Peak

纤维成分: nexlon™ 耐可隆原着染尼龙  
毯面结构: 多段高低圈绒  
织毯毛高: 7.5 - 3.0mm  
成品规格: 500mm x 1000mm  
标准底背: LUXCUSHION™ 莱适软底  
流量级别: Heavy  
附加功能: STAINSHIELD™ 特殊防污处理  
SOILGUARD™ 特殊防尘处理  
ECOFRESH™ 空气净化功能  
MICROSHIELD™ 抗菌功能

LA0710 / LA0711 / LA0712 Ashlar

Foliage  
Collection

T677  
LAKE  
HUES



T67707 / T67710 Brick

Foliage  
Collection

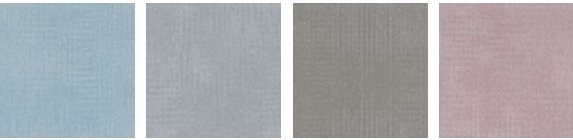

T67701 Pistachio  
T67704 Fossil  
T67706 Hazel Wood  
T67708 Crepe



T67702 Sage  
T67705 Iron  
T67707 Sand Dollar  
T67709 Dove



T67703 Olive  
T67710 Cider

aircell™ 含 aircell 空灵纱

纤维成分: nexlon™ 耐可隆原着染尼龙  
毯面结构: 高低渐变圈绒  
织毯毛高: 5.2 - 3.0mm  
成品规格: 500mm x 500mm  
标准底背: TUNTEX Duraback  
流量级别: Heavy  
附加功能: STAINSHIELD™ 特殊防污处理  
SOILGUARD™ 特殊防尘处理





# MOYIN

Collection

Moyin Collection 的颜色取自中国传统色谱，精选温暖柔和的花青、瓦松和濯绛等东方色调。这些颜色能够减轻视觉压力，促进心灵的放松。同时，搭配全新推出的 LuxCushion™ Air 底背，既提供恰到好处的支撑力，又赋予双足被温柔承托的治愈体验。



INK WHISPER LA10



INK BLOOM T730







LA1002 Ashlar

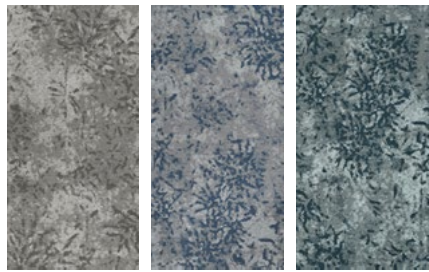

LA1001  
Rouge

LA1003  
Azure

LA1005  
Pine Green

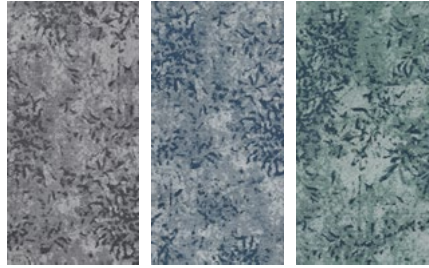

LA1002  
Obsidian

LA1004  
Indigo

LA1006  
Verdigris



含 aircell 空灵纱

纤维成分: nexlon™ 耐可隆原着染尼龙  
 毯面结构: 多段高低圈绒  
 织毯毛高: 5.5 - 3.5mm  
 成品规格: 500mm x 1000mm  
 标准底背: LUXCUSHION™ 莱适软底  
 流量级别: Heavy  
 附加功能: STAINSHIELD™ 特殊防污处理  
 SOILGUARD™ 特殊防尘处理  
 ECOFRESH™ 空气净化功能  
 MICROSHIELD™ 抗菌功能



T73004 Brick

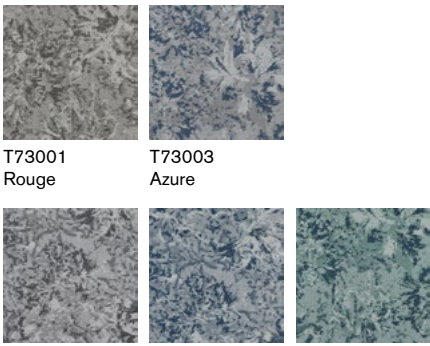

T73001  
Rouge

T73003  
Azure

T73002  
Obsidian

T73004  
Indigo

T73006  
Verdigris



含 aircell 空灵纱

纤维成分: nexlon™ 耐可隆原着染尼龙  
 毯面结构: 多段高低圈绒  
 织毯毛高: 4.5 - 3.0mm  
 成品规格: 500mm x 500mm  
 标准底背: TUNTEX Duraback  
 流量级别: Heavy  
 附加功能: STAINSHIELD™ 特殊防污处理  
 SOILGUARD™ 特殊防尘处理  
 ECOFRESH™ 空气净化功能  
 MICROSHIELD™ 抗菌功能



# DESIGNER'S CHOICE Collection

自然予人慰藉，带来平衡，更展现永恒之美。对于设计师而言，自然景观不仅是风景，更是不竭的灵感源泉——从风与水的流动到土与石的肌理，大自然用独特的设计语言，将空间转化为充满和谐与想象力的精神栖居地。



COLLECTIONS - DESIGNER'S CHOICE COLLECTION

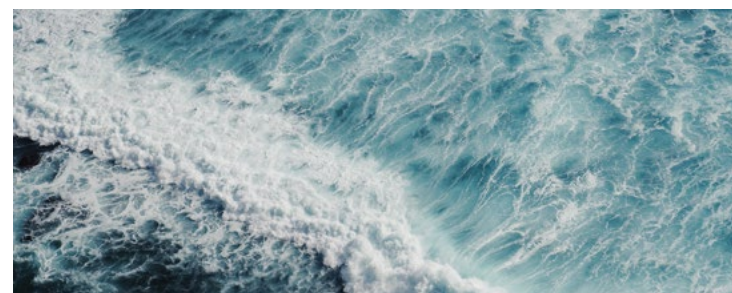
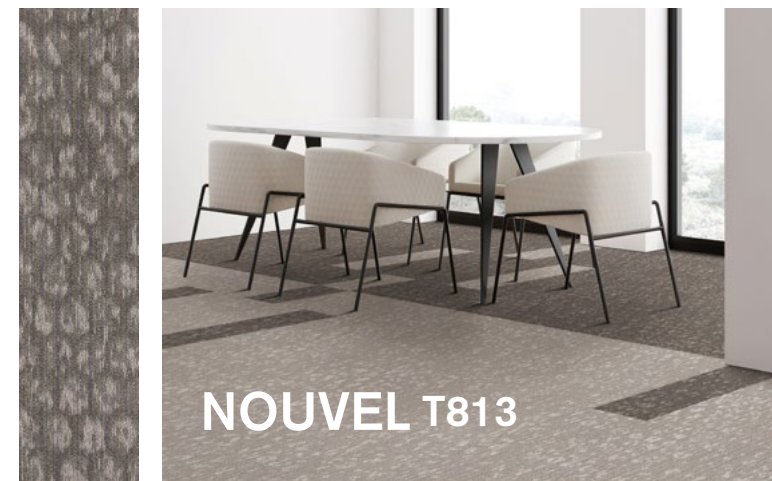
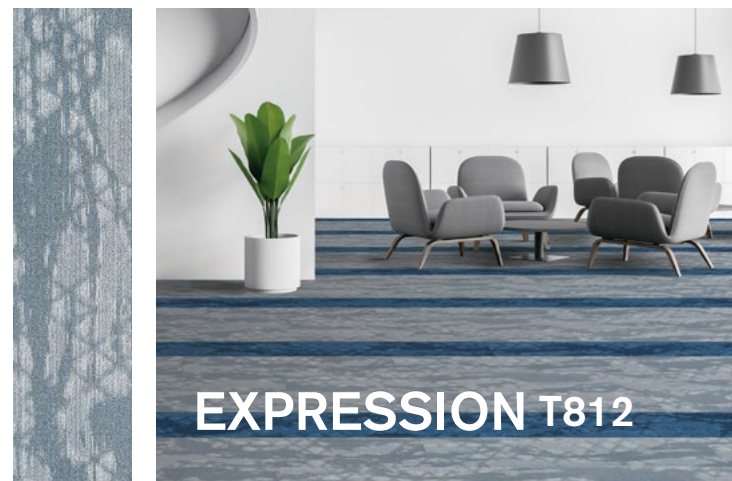
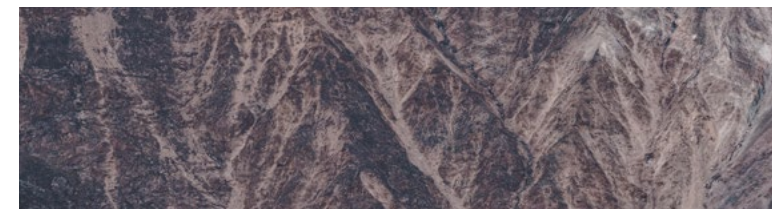



T810  
ABSTRACT



Designer's  
Choice  
Collection

T81010 / T81011 Ashlar

T810 / T811 可与 T812 / T813 搭配使用



T81011 Beige



T81005 Coin



T81001 Taupe



T81006 Pewter



T81010 Walnut



T81007 Shadow



T81004 Navy

纤维成分: nexlon™ 耐可隆原着染尼龙  
毯面结构: 高中低圈绒  
织毯毛高: 5.5 / 5.0 / 3.0mm  
成品规格: 250mm x 1000mm  
标准底背: TUNTEX Duraback  
流量级别: Heavy  
附加功能: **STAIN**SHIELD™ 特殊防污处理  
**SOIL**GUARD™ 特殊防尘处理

T811  
CUBE



Designer's  
Choice  
Collection

T81110 / T81111 Ashlar

T810 / T811 可与 T812 / T813 搭配使用



T81111 Beige



T81105 Coin



T81101 Taupe



T81106 Pewter



T81110 Walnut



T81107 Shadow



T81104 Navy

纤维成分: nexlon™ 耐可隆原着染尼龙  
毯面结构: 高中低圈绒  
织毯毛高: 5.5 / 5.0 / 3.0mm  
成品规格: 250mm x 1000mm  
标准底背: TUNTEX Duraback  
流量级别: Heavy  
附加功能: **STAIN**SHIELD™ 特殊防污处理  
**SOIL**GUARD™ 特殊防尘处理





T810 / T811 可与 T812 / T813 搭配使用

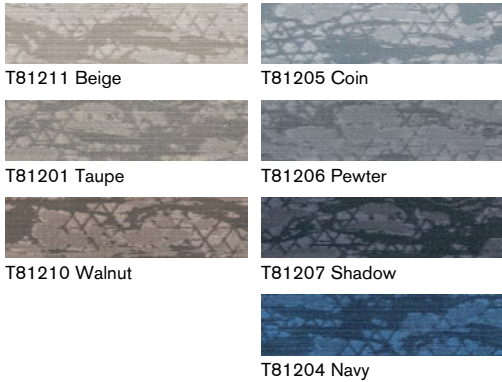

纤维成分: nexlon™ 耐可隆原着染尼龙  
毯面结构: 高中低圈绒  
织毯毛高: 5.5 / 5.0 / 3.0mm  
成品规格: 250mm x 1000mm  
标准底背: TUNTEX Duraback  
流量级别: Heavy  
附加功能: STAINSHIELD™ 特殊防污处理  
SOILGUARD™ 特殊防尘处理



T810 / T811 可与 T812 / T813 搭配使用



纤维成分: nexlon™ 耐可隆原着染尼龙  
毯面结构: 高中低圈绒  
织毯毛高: 5.5 / 5.0 / 3.0mm  
成品规格: 250mm x 1000mm  
标准底背: TUNTEX Duraback  
流量级别: Heavy  
附加功能: STAINSHIELD™ 特殊防污处理  
SOILGUARD™ 特殊防尘处理



# GEOMETRY IN NATURE

Collection

亿万年间，大自然雕琢了无数美丽又坚固的几何形状；又用这些朴素的几何知识维持整个生态体系。而人类则学习这些生态特点打造稳定又精妙的空间结构。  
Geometry in Nature Collection 以自然界中标志性的几何图形为灵感，包含 T861 Bumblebees、T871 Ice Shards 和 T896 Snowflakes 在内的三款产品以各自的方式重新演绎。



BUMBLEBEES T861



ICE SHARDS T871



SNOWFLAKES T896







T861  
BUMBLEBEES

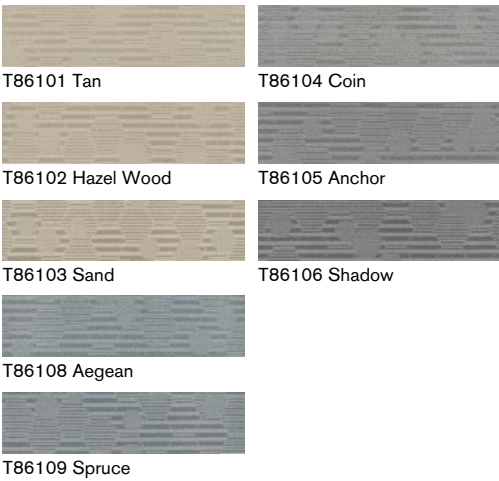

 aircell™ 含 aircell 空灵纱

纤维成分: nexlon™ 耐可隆原着染尼龙  
毯面结构: 高中低圈绒  
织毯毛高: 6.0 / 5.5 / 3.0mm  
成品规格: 250mm x 1000mm  
标准底背: TUNTEX Duraback  
流量级别: Heavy  
附加功能: STAINSHIELD™ 特殊防污处理  
SOILGUARD™ 特殊防尘处理

Geometry  
In Nature  
Collection

T86101 / T86103 Herringbone



T871  
ICE SHARDS

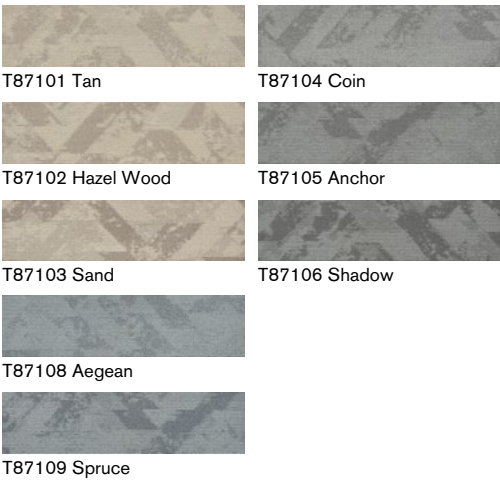

 aircell™ 含 aircell 空灵纱

纤维成分: nexlon™ 耐可隆原着染尼龙  
毯面结构: 高低圈绒  
织毯毛高: 5.8 / 3.0mm  
成品规格: 250mm x 1000mm  
标准底背: TUNTEX Duraback  
流量级别: Heavy  
附加功能: STAINSHIELD™ 特殊防污处理  
SOILGUARD™ 特殊防尘处理

Geometry  
In Nature  
Collection

T87102 / T87108 / T87109 Herringbone





## T896 SNOWFLAKES

T89601 / T89602 / T89603 Ashlar

Geometry  
In Nature  
Collection



T89601 Tan



T89602 Hazel Wood



T89603 Sand



T89608 Aegean



T89609 Spruce



T89604 Coin



T89605 Anchor



T89606 Shadow



含 aircell 空灵纱

纤维成分：nexlon™ 耐可隆原着染尼龙  
毯面结构：高低圈绒  
织毯毛高：6.5 / 3.0mm  
成品规格：250mm x 1000mm  
标准底背：TUNTEX Duraback  
流量级别：Heavy  
附加功能：STAINSHIELD™ 特殊防污处理  
SOILGUARD™ 特殊防尘处理



# TIME & TIDE

Collection

Time & Tide 系列以象征永恒的中性色为底，颜色的渐变效果模拟时间流逝留下的痕迹；而在花型和颜色上设计了各自的亮点，以打造丰富的视觉效果。

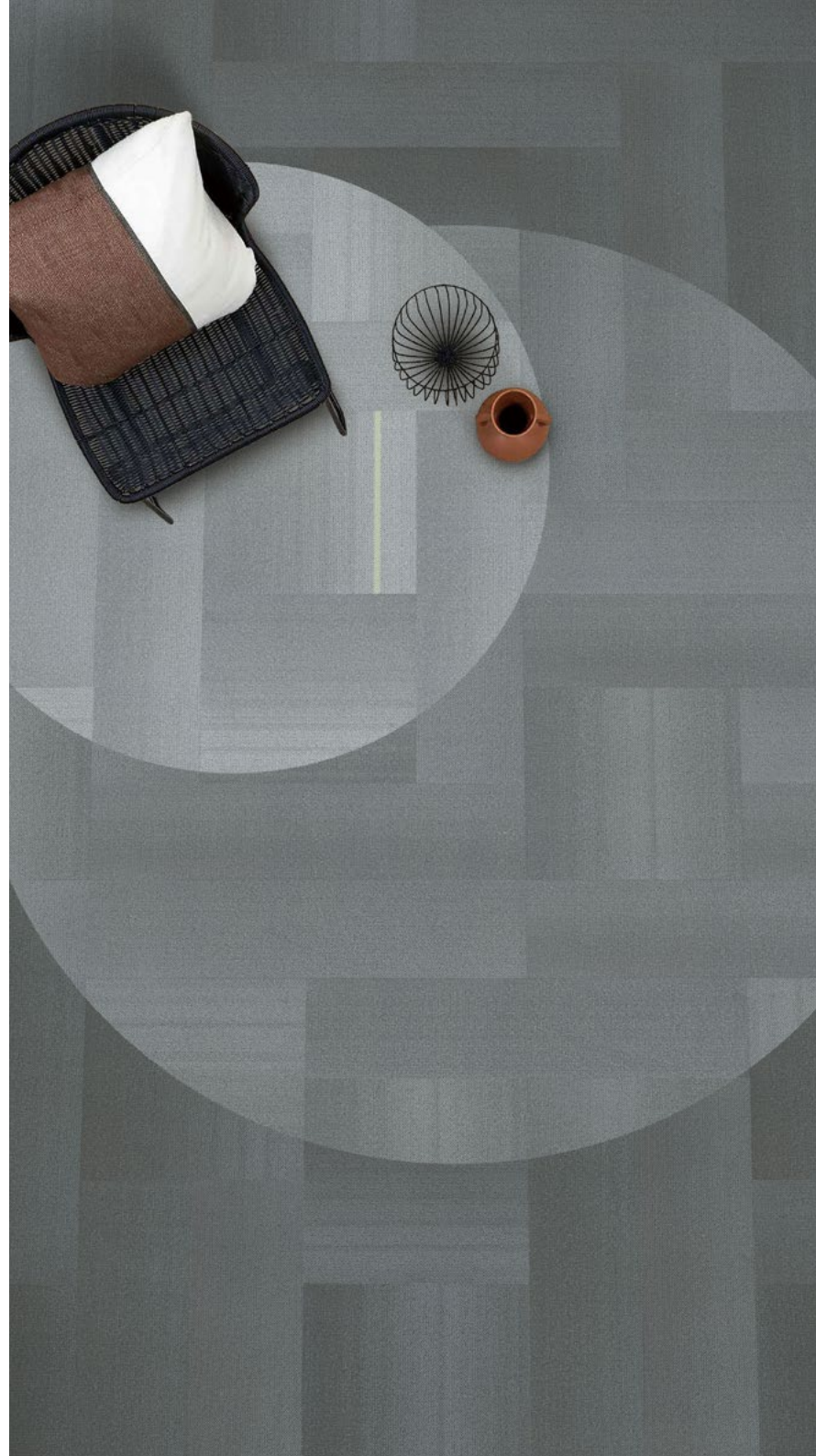

TIME T673



TIDE T873







T673  
TIME

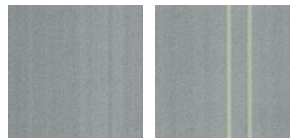

T67310  
Cloud

T67311  
Cloud Green

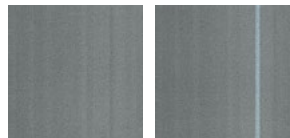

T67320  
Fossil

T67321  
Fossil Blue



T67330  
Iron

T67331  
Iron Yellow



含 aircell 空灵纱

纤维成分: nexlon™ 耐可隆原着染尼龙  
毯面结构: 高低渐变圈绒  
织毯毛高: 6.0 - 4.0mm  
成品规格: 500mm x 500mm  
标准底背: TUNTEX Duraback  
流量级别: Heavy  
附加功能: **STAIN**SHIELD™ 特殊防污处理  
**SOIL**GUARD™ 特殊防尘处理

T67310 / T67311 Quarter-Turn

Time & Tide  
Collection



T873  
TIDE



T873L01 Cloud Cross

T873S01 Cloud



T873L02 Fossil Cross

T873S02 Fossil



T873L03 Iron Cross

T873S03 Iron



含 aircell 空灵纱

纤维成分: nexlon™ 耐可隆原着染尼龙  
毯面结构: 高低渐变圈绒  
织毯毛高: 6.0 - 4.0mm  
成品规格: 250mm x 1000mm  
标准底背: TUNTEX Duraback  
流量级别: Heavy  
附加功能: **STAIN**SHIELD™ 特殊防污处理  
**SOIL**GUARD™ 特殊防尘处理

T873L01 / T873L03 Ashlar

Time & Tide  
Collection



# Collection

# RIPPLE & DUNE

T693 Dune 与 T852 Ripple  
以其独特的有机起伏与层叠  
三角图案，共同营造出张弛  
有度的空间氛围。



DUNE T693



RIPPLE T852

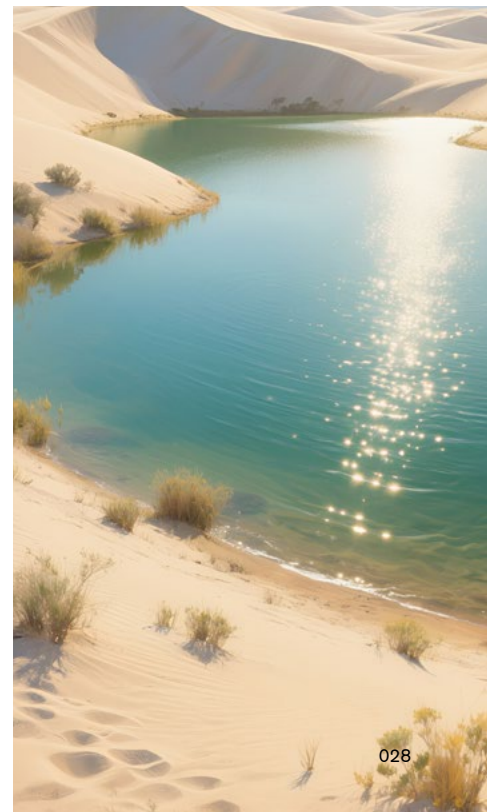





T693  
DUNE

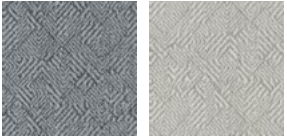

T69301  
Coin

T69306  
Beige



T69302  
Anchor

T69307  
Sugar Cookie

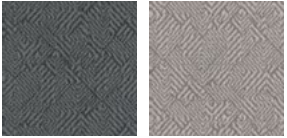

T69303  
Pebble

T69308  
Brunette

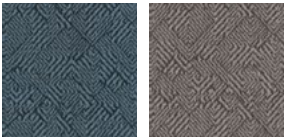

T69304  
Aegean

T69309  
Umber



T69305  
Sage

T69310  
Oat



含 aircell 空灵纱

纤维成分: nexlon™ 耐可隆原着染尼龙  
毯面结构: 高低圈绒  
织毯毛高: 6.5 / 3.5mm  
成品规格: 500mm x 500mm  
标准底背: TUNTEX Duraback  
流量级别: Heavy  
附加功能: **STAIN**SHIELD™ 特殊防污处理  
**SOIL**GUARD™ 特殊防尘处理

Ripple & Dune  
Collection

T69305 / T69306 Brick



T852  
RIPPLE



T85211  
Coin

T85216  
Beige

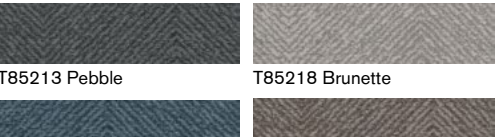

T85212  
Anchor

T85217  
Sugar Cookie



T85213  
Pebble

T85218  
Brunette



T85214  
Aegean

T85219  
Umber



T85215  
Sage

T85220  
Oat



含 aircell 空灵纱

纤维成分: nexlon™ 耐可隆原着染尼龙  
毯面结构: 高中低圈绒  
织毯毛高: 6.0 / 5.0 / 3.5mm  
成品规格: 250mm x 1000mm  
标准底背: TUNTEX Duraback  
流量级别: Heavy  
附加功能: **STAIN**SHIELD™ 特殊防污处理  
**SOIL**GUARD™ 特殊防尘处理

Ripple & Dune  
Collection

T85213 / T85215 / T85216 Ashlar





# CONFETTI

Collection

步履生花。T732 Confetti 以缤纷洒落的彩片为灵感，将糖果色彩与几何色块有序组合，用色彩激活沉闷角落。T731 Confetti Sprinkles 则在配色上更加大胆与灵活，打造出充满玩趣的现代空间艺术。



CONFETTI SPRINKLES T731

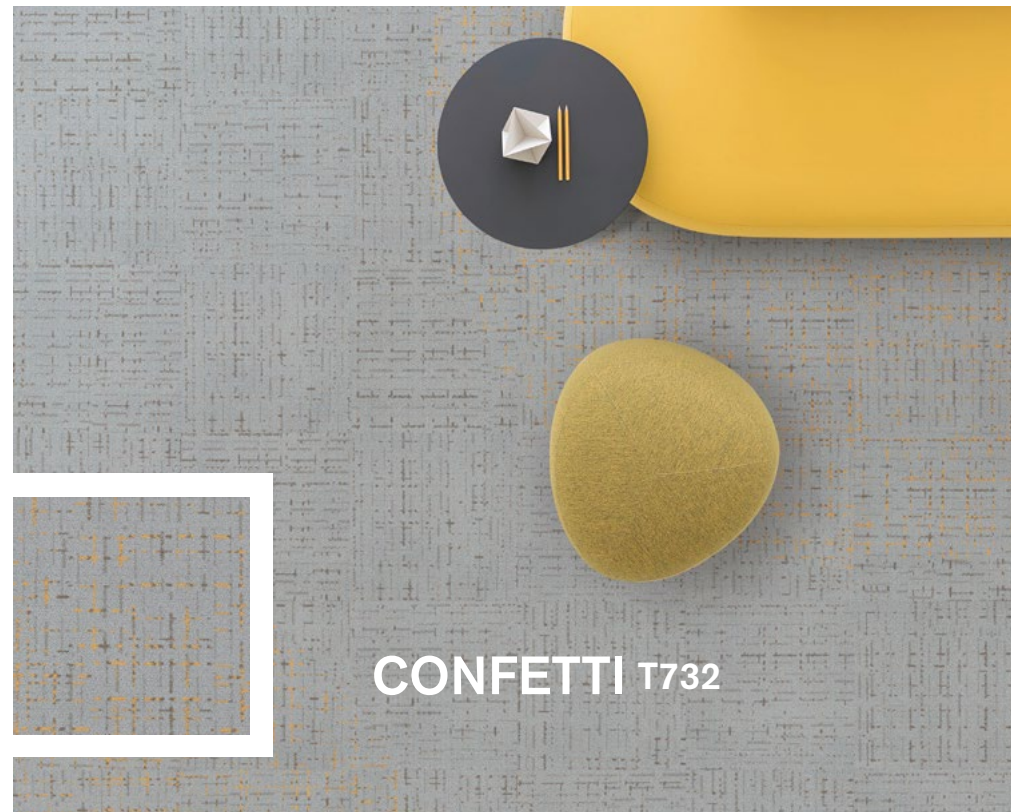

CONFETTI T732





## T731 CONFETTI SPRINKLES



T73110  
Lamé Colored

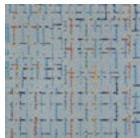

T73120  
Tweed Colored

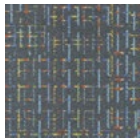

T73130  
Tartan Colored



含 aircell 空灵纱和 quartz 石英纱

纤维成分:	nexlon™ 耐可隆原着染尼龙
毯面结构:	多段高低圈绒
织毯毛高:	6.0 - 3.0mm
成品规格:	500mm x 500mm
标准底背:	TUNTEX Duraback
流量级别:	Heavy
附加功能:	<div> <div>STAINSHIELD™</div> <div>SOILGUARD™</div> <div>ECOFRESH™</div> <div>MICROSHIELD™</div> </div> <div>           特殊防污处理            特殊防尘处理            空气净化功能            抗菌功能         </div>

Confetti  
Collection

T73130 Quarter-Turn

## T732 CONFETTI



T73211  
Lamé



T73212  
Lamé Canary



T73213  
Lamé Fire



T73221  
Tweed



T73222  
Tweed Navy

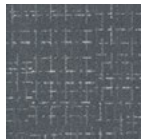

T73231  
Tartan

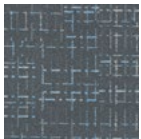

T73232  
Tartan Sky

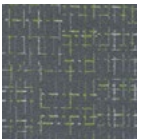

T73233  
Tartan Pear



含 aircell 空灵纱

纤维成分:	nexlon™ 耐可隆原着染尼龙
毯面结构:	多段高低圈绒
织毯毛高:	6.0 - 3.0mm
成品规格:	500mm x 500mm
标准底背:	TUNTEX Duraback
流量级别:	Heavy
附加功能:	<div> <div>STAINSHIELD™</div> <div>SOILGUARD™</div> <div>ECOFRESH™</div> <div>MICROSHIELD™</div> </div> <div>           特殊防污处理            特殊防尘处理            空气净化功能            抗菌功能         </div>

Confetti  
Collection

T73222 Brick



# GINKGO

collection

金风杏雨。一场鎏金漫舞，一场翩跹偶落。  
Ginkgo Collection 将这两场银杏与风的对话，纺成  
纱线的经纬叙事，织进商用空间的肌理。同样以  
银杏的图案为出发点，T903 Ginkgo Flutter 繁而不乱，  
T905 Ginkgo Drift 疏且保留呼吸感，两者搭配使用、  
为空间添了缕不扰人的诗意。



GINKGO FLUTTER T903



GINKGO DRIFT T905







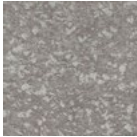
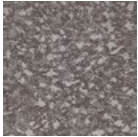
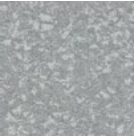
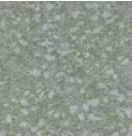
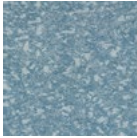
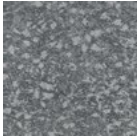
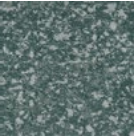
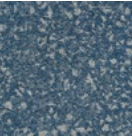

			
T90301 Fossil	T90302 Smoke	T90303 Coin	T90304 Sage
			
T90305 Cerulean	T90306 Anchor	T90307 Ocean	T90308 Aegean

 含 aircell 空灵纱

纤维成分：nexlon™ 耐可隆原着染尼龙  
毯面结构：高割低圈  
织毯毛高：8.5 / 5.0mm  
成品规格：500mm x 500mm  
标准底背：TUNTEX Duraback  
流量级别：Moderate  
附加功能：**STAINSHIELD™** 特殊防污处理  
**SOILGUARD™** 特殊防尘处理

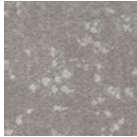
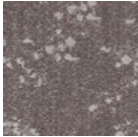
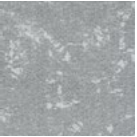
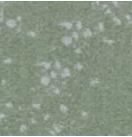
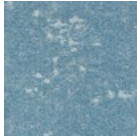
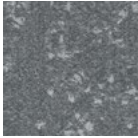
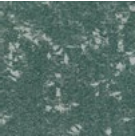

			
T90501 Fossil	T90502 Smoke	T90503 Coin	T90504 Sage
			
T90505 Cerulean	T90506 Anchor	T90507 Ocean	T90508 Aegean

 含 aircell 空灵纱

纤维成分：nexlon™ 耐可隆原着染尼龙  
毯面结构：高割低圈  
织毯毛高：8.5 / 5.0mm  
成品规格：500mm x 500mm  
标准底背：TUNTEX Duraback  
流量级别：Moderate  
附加功能：**STAINSHIELD™** 特殊防污处理  
**SOILGUARD™** 特殊防尘处理



# ORIENTAL Collection

**Oriental Collection** 从经典东方元素中汲取灵感——柔美绽放的花朵与坚韧不拔的竹韵。每款设计均以静谧色调精致演绎，传递着恬淡雅致的美学意境。花纹与底韵相映成趣，将自然灵感与东方雅韵完美融合，为现代空间注入一抹宁静致远的艺术气息。



**BASE T710**

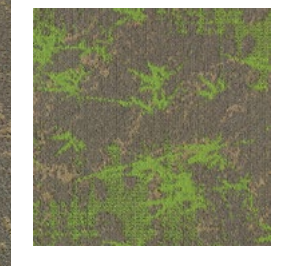

**BAMBOO T711**



**BASE T710**



**BLOSSOM T712**





T7104 / T712X45 Brick

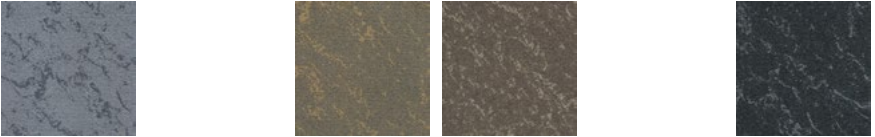

T7101 Luscious      T7102 Fragrance      T7103 Cognac      T7104 Flourish

full pattern

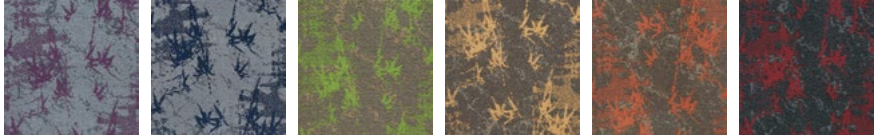

T711X14 Luscious      T711X16 Petal      T711X21 Green Fragrance      T711X32 Cream Cognac      T711X33 Orange Cognac      T711X45 Flourish

half pattern

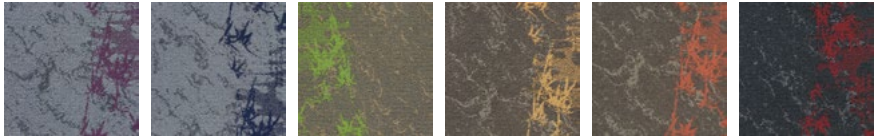

T711Y14 Luscious      T711Y16 Petal      T711Y21 Green Fragrance      T711Y32 Cream Cognac      T711Y33 Orange Cognac      T711Y45 Flourish

full pattern

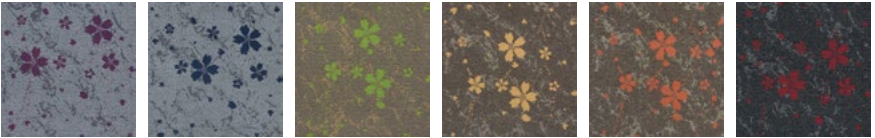

T712X14 Luscious      T712X16 Petal      T712X21 Green Fragrance      T712X32 Cream Cognac      T712X33 Orange Cognac      T712X45 Flourish

half pattern

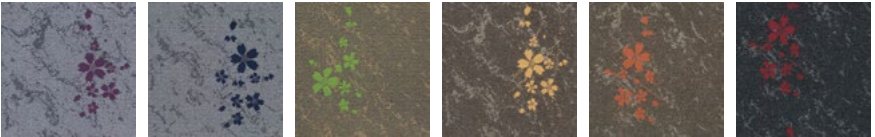

T712Y14 Luscious      T712Y16 Petal      T712Y21 Green Fragrance      T712Y32 Cream Cognac      T712Y33 Orange Cognac      T712Y45 Flourish

纤维成分: nexlon™ 耐可隆原着染尼龙  
毯面结构: 多段高低圈绒  
织毯毛高: 6.0 - 4.0mm  
成品规格: 500mm x 500mm  
标准底背: TUNTEX Duraback  
流量级别: Heavy  
附加功能: **STAIN**SHIELD™ 特殊防污处理  
**SOIL**GUARD™ 特殊防尘处理  
**ECO**FRESH™ 空气净化功能  
**MICRO**SHIELD™ 抗菌功能



# SCENIC

Collection

从极寒之地的冰川、未知之境的森林，到摩登现代的都市，我们感悟着不同景致带来的情绪与氛围。  
Scenic Collection 将这种情感符号映射到地毯设计中，并将模糊的情感具象成一个个独特的花纹与颜色。  
在踏入空间的瞬间，用丰富的产品组合与设计诠释对美的理解。



FOREST VIEW T726



GLACIER T675



TORRENT T601





T726  
FOREST  
VIEW

T72604 Brick

Scenic  
Collection

		
T72601 Silver Birch	T72603 White Oak	T72605 Sprucewood
		
T72602 Blue Mahoe	T72604 Yellowheart	T72606 Osage Orange

 aircell®  
 quartz 含 aircell 空灵纱和 quartz 石英纱

纤维成分:	nexlon™ 耐可隆原着染尼龙
毯面结构:	多段高低圈绒
织毯毛高:	9.0 - 5.0mm
成品规格:	500mm x 500mm
标准底背:	TUNTEX Duraback
流量级别:	Heavy
附加功能:	<b>STAIN</b> SHIELD™ 特殊防污处理 <b>SOIL</b> GUARD™ 特殊防尘处理 <b>ECO</b> FRESH™ 空气净化功能 <b>MICRO</b> SHIELD™ 抗菌功能



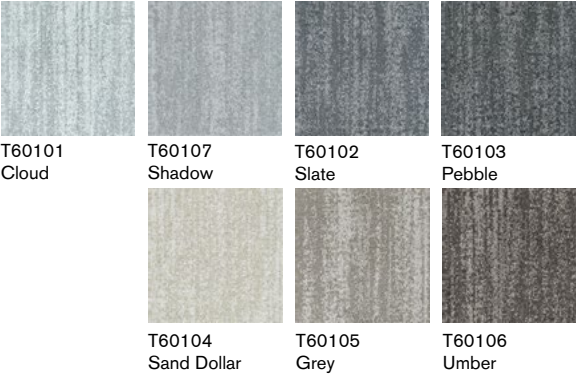

纤维成分: nexlon™ 耐可隆原着染尼龙  
毯面结构: 高割低圈  
织毯毛高: 8.0 / 5.0mm  
成品规格: 500mm x 500mm  
标准底背: TUNTEX Duraback  
流量级别: Moderate  
附加功能: **STAIN**SHIELD™ 特殊防污处理  
**SOIL**GUARD™ 特殊防尘处理



**aircell**  
**quartz** 含 aircell 空灵纱和 quartz 石英纱

纤维成分: nexlon™ 耐可隆原着染尼龙  
毯面结构: 高中低圈绒  
织毯毛高: 6.0 / 5.0 / 3.5mm  
成品规格: 500mm x 500mm  
标准底背: TUNTEX Duraback  
流量级别: Heavy  
附加功能: **STAIN**SHIELD™ 特殊防污处理  
**SOIL**GUARD™ 特殊防尘处理



# TRACK

Collection

Track Collection 从线条中汲取灵感，创造出动态的图案，为室内空间提供独特的视觉体验。



CLASSIC  
TRACK T660



TRACK  
LINE T661

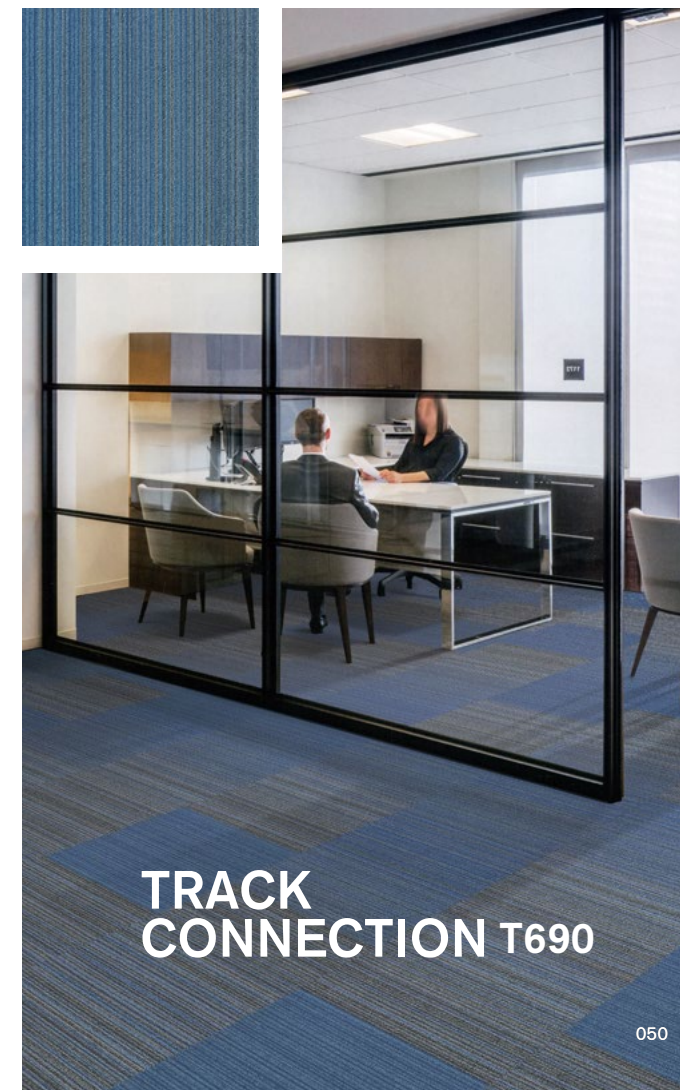

TRACK  
CONNECTION T690



T660 CLASSIC TRACK  
T661 TRACK LINE  
T690 TRACK CONNECTION



T6603 / T6606 / T6613 Brick

Track  
Collection



COLLECTIONS - TRACK COLLECTION

纤维成分: nexlon™ 耐可隆原着染尼龙  
毯面结构: 高低圈绒  
织毯毛高: 4.0 / 3.5mm  
成品规格: 500mm x 500mm  
标准底背: TUNTEX Duraback  
流量级别: Heavy  
附加功能: STAINSHIELD™ 特殊防污处理  
SOILGUARD™ 特殊防尘处理



# GRANITE

collection

Granite Collection 的灵感源于天然石材沉静力量与恒久的美丽。该系列将花岗岩的自然纹理与矿物层次感融入织物表面，旨在为现代商业空间带来视觉上的宁静感、材质上的稳定感与精致的舒适感。



GRANITE PLAY T695

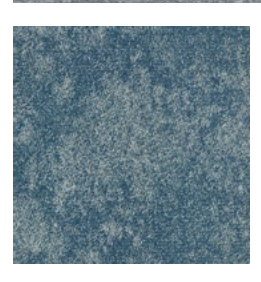

GRANITE T665







T665  
GRANITE

T66501 Greige	T66502 Sand	T66503 Taupe
T66504 Coin	T66505 Fossil	T66506 Shadow
T66507 Charcoal	T66508 Walnut	
T66509 Denim	T66510 Wine	

纤维成分: nexlon™ 耐可隆原着染尼龙  
毯面结构: 多段高低圈绒  
织毯毛高: 5.5 - 3.0mm  
成品规格: 500mm x 500mm  
标准底背: TUNTEX Duraback  
流量级别: Moderate  
附加功能: **STAIN**SHIELD™ 特殊防污处理  
**SOIL**GUARD™ 特殊防尘处理

Granite  
Collection

T66510 Quarter-Turn



T695  
GRANITE  
PLAY

T69511 Olive Peak	T69512 Sandstone Peak	T69513 Stone Peak	T69514 Sage Peak
T69501 Olive	T69502 Sandstone	T69503 Stone	T69504 Sage
T69531 Olive Connection	T69532 Sandstone Connection	T69543 Stone Connection	T69544 Sage Connection

aircell™ 含 aircell 空灵纱

纤维成分: nexlon™ 耐可隆原着染尼龙  
毯面结构: 多段高低圈绒  
织毯毛高: 9.0 - 2.5 mm  
成品规格: 500mm x 500mm  
标准底背: TUNTEX Duraback  
流量级别: Heavy  
附加功能: **STAIN**SHIELD™ 特殊防污处理  
**SOIL**GUARD™ 特殊防尘处理

Granite  
Collection

T69502 / T69532 / T66503 Ashlar



# VOLCANIC

Collection

Volcanic Collection 诠释了地球最震撼自然奇观所蕴含的原始之美与狂野力量。设计灵感源自火山活动造就的熔岩流、爆裂喷发与深邃地裂，每件作品都凝刻着自然界蜕变的独特瞬间。通过充满张力的线条、有机形态与层次丰富的色彩，该系列为室内空间注入澎湃的动态美感与自然能量。

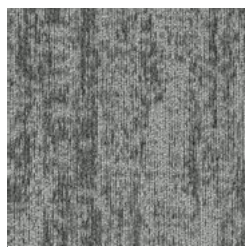

ERUPTION T628



MAGMA T818

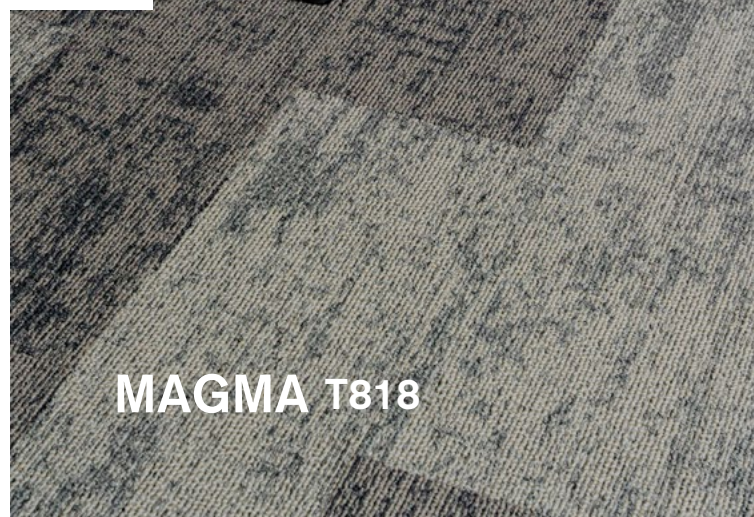

FISSURE T817

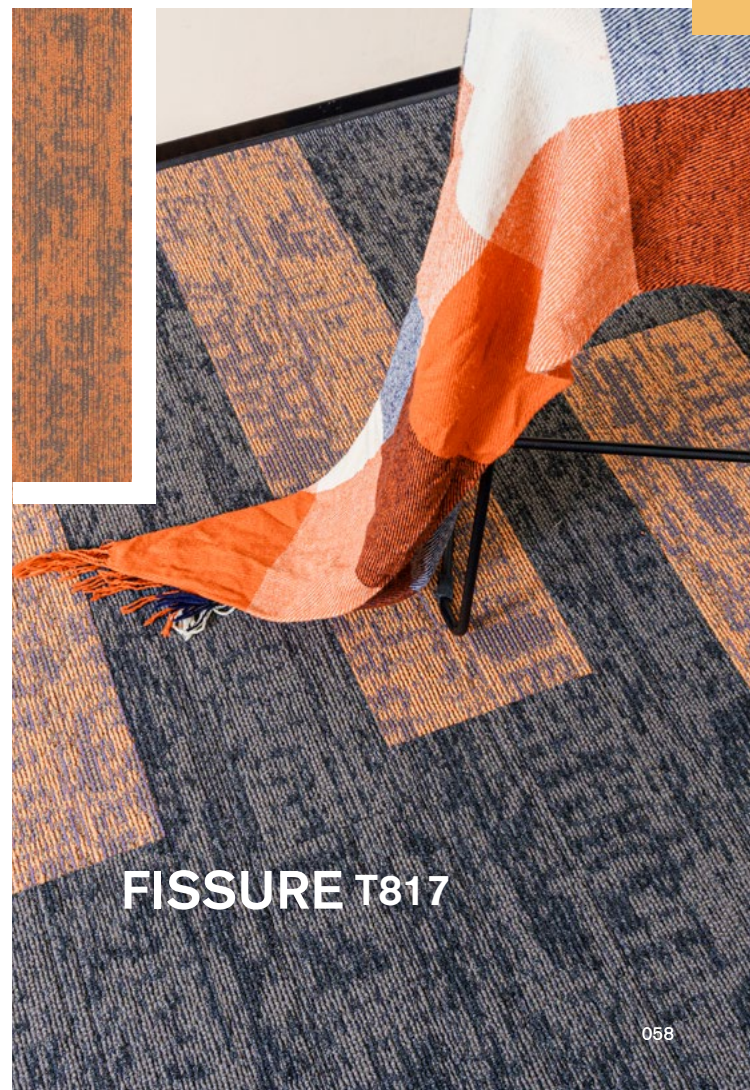



T628 ERUPTON  
T818 MAGMA  
T817 FISSURE



T81719 / T81803 / T81804 Ashlar

Volcanic  
Collection

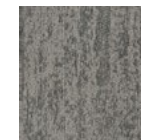

T62801  
Peanut

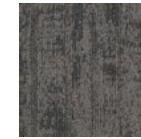

T62802  
Brown



T62803  
Cloud

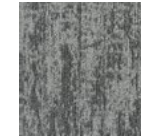

T62804  
Coin

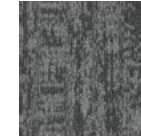

T62805  
Iron



T62806  
Aegean

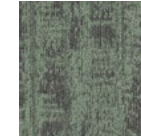

T62807  
Moss



T81801 Peanut



T81802 Brown



T81803 Cloud



T81804 Coin



T81805 Iron



T81806 Aegean



T81807 Moss



T81711 Sky



T81712 Cerulean



T81713 Navy



T81714 Indigo



T81715 Berry



T81716 Yam



T81717 Sandstone



T81718 Rust



T81719 Moss



T81720 Sage



T81721 Pine



T81722 Chartreuse



T81723 Fire



T81724 Tan



T62804 / T62807 Ashlar



含 aircell 空灵纱

纤维成分: nexlon™ 耐可隆原着染尼龙  
毯面结构: 高中低圈绒  
织毯毛高: 5.7 / 3.5 / 3.0mm  
成品规格: T628 - 500mm x 500mm  
T817 & T818 - 250mm x 1000mm  
标准底背: TUNTEX Duraback  
流量级别: Heavy  
附加功能: STAINSHIELD™ 特殊防污处理  
SOILGUARD™ 特殊防尘处理



# OVERVIEW II - INDIVIDUALS





# TUNTEX PRESTIGE FOR LUXURY SPACES

## Tuntex 高端地毯系列奢华空间首选

地面犹如一面镜子能映射出空间的氛围，而地毯的优雅之美能为空间构建更多人文雅趣。

Tuntex Prestige 是东帝士艺术、设计与工艺的集大成产品，使用高端工艺，创造更美观、安全 and 健康的室内环境。







## LA05 GREEN FIELD

LA0503 / LA0510 Ashlar

065

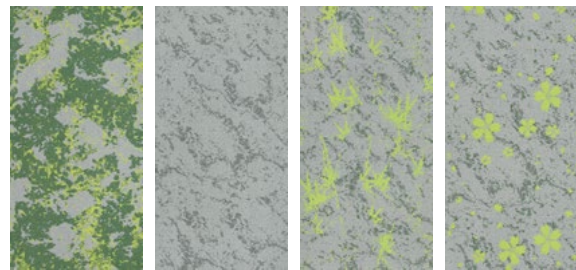

LA0503  
Moss

LA0510  
Base

LA0511  
Bamboo

LA0512  
Blossom



含 aircell 空灵纱

纤维成分:	nexlon™ 耐可隆原着染尼龙
毯面结构:	多段高低圈绒
织毯毛高:	7.0 - 5.0mm
成品规格:	500mm x 1000mm
标准底背:	LUXCUSHION™ 莱适软底
流量级别:	Heavy
附加功能:	STAINSHIELD™ 特殊防污处理
	SOILGUARD™ 特殊防尘处理
	ECOFRESH™ 空气净化功能
	MICROSHIELD™ 抗菌功能

066





## LA06 FIELD OF DREAMS

LA0605 Ashlar

067

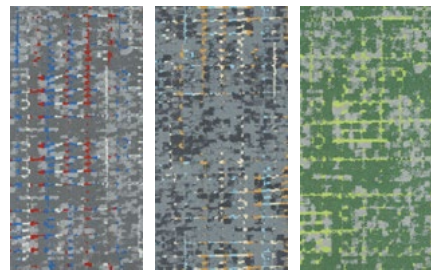

LA0604  
Fantasy

LA0605  
Reverie

LA0609  
Fairyland

纤维成分:	nexlon™ 耐可隆原着染尼龙
毯面结构:	多段高低圈绒
织毯毛高:	9.0 - 4.5mm
成品规格:	500mm x 1000mm
标准底背:	LUXCUSHION™ 莱适软底
流量级别:	Heavy
附加功能:	STAINSHIELD™ 特殊防污处理
	SOILGUARD™ 特殊防尘处理
	ECOFRESH™ 空气净化功能
	MICROSHIELD™ 抗菌功能

068



## LC08 BOUQUET

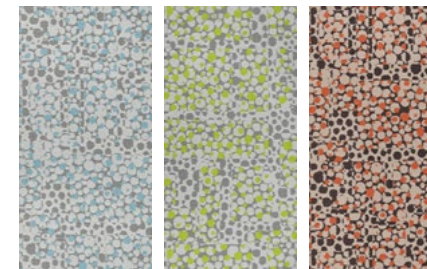

LC0801  
Bluebell

LC0802  
Olive Leaf

LC0803  
Marigold

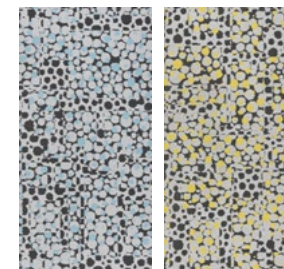

LC0804  
Blue Orchid

LC0805  
Daisy

LC0803 Ashlar

纤维成分: nexlon™ 耐可隆原着染尼龙  
 毯面结构: 多段高低圈绒  
 织毯毛高: 7.5 - 3.5mm  
 成品规格: 500mm x 1000mm  
 标准底背: LUXCUSHION™ 莱适软底  
 流量级别: Heavy  
 附加功能: STAINSHIELD™ 特殊防污处理  
 SOILGUARD™ 特殊防尘处理  
 ECOFRESH™ 空气净化功能  
 MICROSHIELD™ 抗菌功能





LA09  
PIAZZA  
NAVONA

LA0903 Ashlar



LA0901  
Terracotta

LA0902  
Baroque

LA0903  
Statue

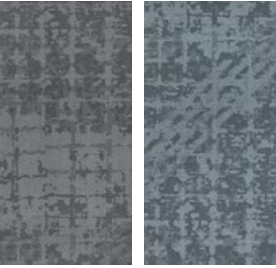

LA0904  
Obelisk

LA0905  
Trevi Fountain

 含 aircell 空灵纱

纤维成分: nexlon™ 耐可隆原着染尼龙  
毯面结构: 多段高低圈绒  
织毯毛高: 6.5 - 3.5mm  
成品规格: 500mm x 1000mm  
标准底背: LUXCUSHION™ 莱适软底  
流量级别: Heavy  
附加功能: STAINSHIELD™ 特殊防污处理  
SOILGUARD™ 特殊防尘处理  
ECOFRESH™ 空气净化功能  
MICROSHIELD™ 抗菌功能





LA11  
STRATUM

LA1107 / LA1108 Ashlar

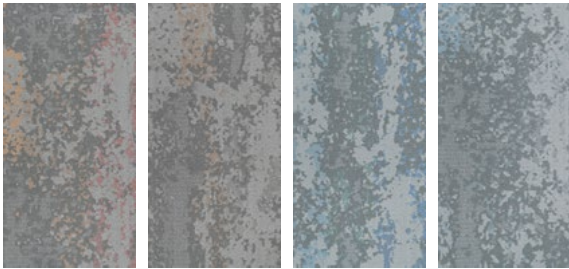

LA1101  
Paleosol

LA1102  
Pyrite

LA1103  
Apatite

LA1104  
Celestite

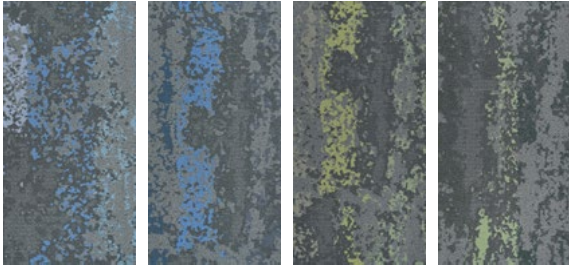

LA1105  
Lazuli

LA1106  
Lolite

LA1107  
Epidote

LA1108  
Greenstone

 含 aircell 空灵纱

纤维成分: nexlon™ 耐可隆原着染尼龙  
毯面结构: 多段高低圈绒  
织毯毛高: 6.0 - 3.0mm  
成品规格: 500mm x 1000mm  
标准底背: LUXCUSHION™ 莱适软底  
流量级别: Heavy  
附加功能: STAINSHIELD™ 特殊防污处理  
SOILGUARD™ 特殊防尘处理  
ECOFRESH™ 空气净化功能  
MICROSHIELD™ 抗菌功能





T7006 Brick

纤维成分: nexlon™ 耐可隆原着染尼龙  
 毯面结构: 多段高低圈绒  
 织毯毛高: 5.5 - 3.5mm  
 成品规格: 500mm x 500mm  
 标准底背: TUNTEX Duraback  
 流量级别: Heavy  
 附加功能: **STAINSHIELD™** 特殊防污处理  
**SOILGUARD™** 特殊防尘处理  
**ECOFRESH™** 空气净化功能  
**MICROSHIELD™** 抗菌功能

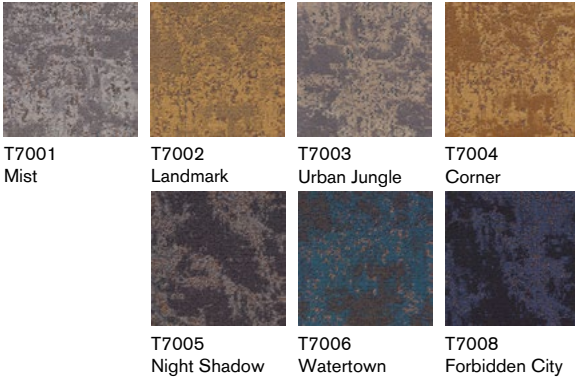

T7071 Quarter-Turn

纤维成分: nexlon™ 耐可隆原着染尼龙  
 毯面结构: 多段高低圈绒  
 织毯毛高: 5.0 - 3.0mm  
 成品规格: 500mm x 500mm  
 标准底背: TUNTEX Duraback  
 流量级别: Heavy  
 附加功能: **STAINSHIELD™** 特殊防污处理  
**SOILGUARD™** 特殊防尘处理  
**ECOFRESH™** 空气净化功能  
**MICROSHIELD™** 抗菌功能

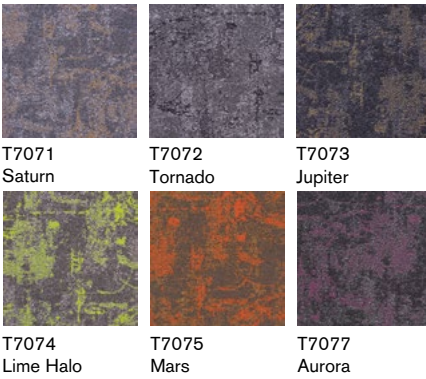



## T708 COLOR DEW



T7081 Ashlar

纤维成分: nexlon™ 耐可隆原着染尼龙  
 毯面结构: 多段高低圈绒  
 织毯毛高: 5.0 - 3.0mm  
 成品规格: 500mm x 500mm  
 标准底背: TUNTEX Duraback  
 流量级别: Heavy  
 附加功能: **STAINSHIELD™** 特殊防污处理  
**SOILGUARD™** 特殊防尘处理  
**ECOFRESH™** 空气净化功能  
**MICROSHIELD™** 抗菌功能

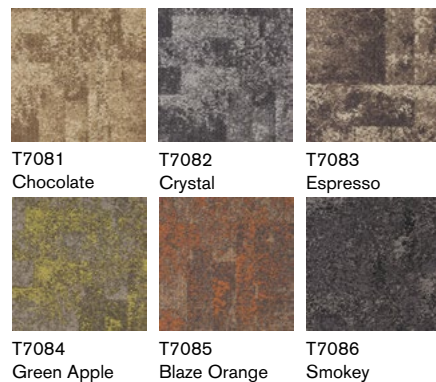

T7081 Chocolate  
 T7082 Crystal  
 T7083 Espresso  
 T7084 Green Apple  
 T7085 Blaze Orange  
 T7086 Smokey

## T709 FLAGSTONE



T709L04 / T709S04 Ashlar

纤维成分: nexlon™ 耐可隆原着染尼龙  
 毯面结构: 多段高低圈绒  
 织毯毛高: 6.5 - 3.0mm  
 成品规格: 500mm x 500mm  
 标准底背: TUNTEX Duraback  
 流量级别: Heavy  
 附加功能: **STAINSHIELD™** 特殊防污处理  
**SOILGUARD™** 特殊防尘处理  
**ECOFRESH™** 空气净化功能  
**MICROSHIELD™** 抗菌功能

L



T709L01 Limestone  
 T709L02 Moss  
 T709L03 Plateau  
 T709L04 Phlogopite  
 T709L05 Gabbro

S

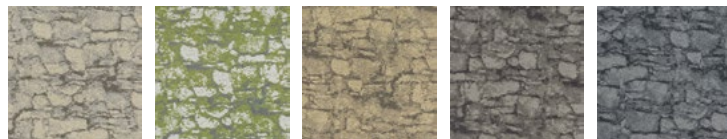

T709S01 Limestone  
 T709S02 Moss  
 T709S03 Plateau  
 T709S04 Phlogopite  
 T709S05 Gabbro





T716  
VINTAGE

T71605 / T71606 / T71611 / T71612 Quarter-Turn

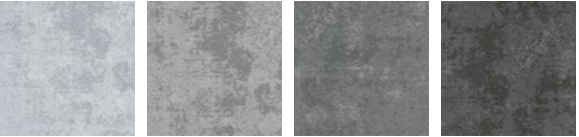

T71601 Moscato  
T71602 Riesling  
T71603 Hermitage  
T71604 Reims

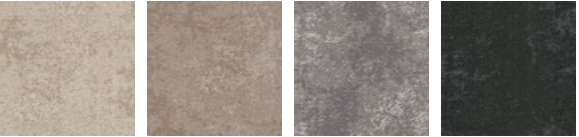

T71605 Chablis  
T71606 Toscana  
T71607 Lafitte  
T71608 Penfolds



T71610 Champagne  
T71611 Chardonnay  
T71612 Napa  
T71613 Barossa  
T71614 Marlborough



T71615 Tuscany  
T71616 Cabernet  
T71617 Shiraz  
T71618 Burgundy  
T71619 Bordeaux

纤维成分: 环球尼龙纱  
毯面结构: 多段高低圈绒  
织毯毛高: 6.0 - 3.5mm  
成品规格: 500mm x 500mm  
标准底背: TUNTEX Duraback  
流量级别: Heavy  
附加功能: STAINSHIELD™ 特殊防污处理  
SOILGUARD™ 特殊防尘处理  
ECOFRESH™ 空气净化功能  
MICROSHIELD™ 抗菌功能



## T717 SQ CLOUD

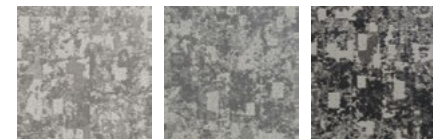

T71705 / T71706 Ashlar

T71701  
CumulusT71702  
StratusT71703  
Thunder CloudT71704  
Jet StreamT71705  
NimbusT71706  
Cloud SurferT71707  
Burning SkyT71708  
Blue SkyT71709  
Night Sky

 **quartz** 含 quartz 石英纱

纤维成分:	nexlon™ 耐可隆原着染尼龙
毯面结构:	多段高低圈绒
织毯毛高:	4.0 - 2.5mm
成品规格:	500mm x 500mm
标准底背:	TUNTEX Duraback
流量级别:	Heavy
附加功能:	<b>STAINSHIELD™</b> 特殊防污处理 <b>SOILGUARD™</b> 特殊防尘处理 <b>ECOFRESH™</b> 空气净化功能 <b>MICROSHIELD™</b> 抗菌功能





## T718 WEAVE PLUS

T71830 / T71833 'Brick'

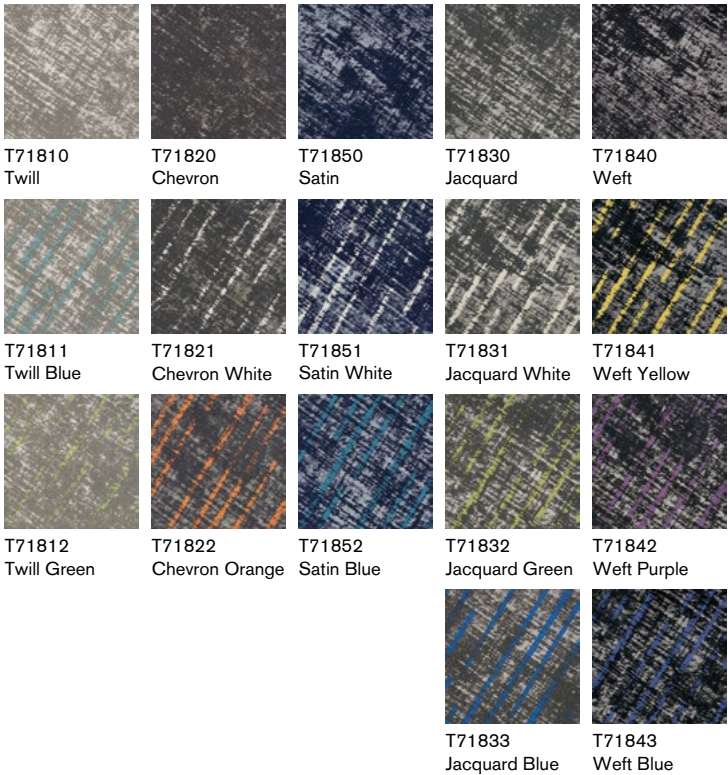

纤维成分: nexlon™ 耐可隆原着染尼龙  
毯面结构: 多段高低圈绒  
织毯毛高: 5.5 - 3.0mm  
成品规格: 500mm x 500mm  
标准底背: TUNTEX Duraback  
流量级别: Heavy  
附加功能: **STAINSHIELD™** 特殊防污处理  
**SOILGUARD™** 特殊防尘处理  
**ECOFRESH™** 空气净化功能  
**MICROSHIELD™** 抗菌功能



## T719 FREE FORM



T71901 / T71906 Quarter-Turn

纤维成分: nexlon™ 耐可隆原着染尼龙  
 毯面结构: 多段高低圈绒  
 织毯毛高: 5.5 - 3.5mm  
 成品规格: 500mm x 500mm  
 标准底背: TUNTEX Duraback  
 流量级别: Heavy  
 附加功能: **STAINSHIELD™** 特殊防污处理  
**SOILGUARD™** 特殊防尘处理  
**ECOFRESH™** 空气净化功能  
**MICROSHIELD™** 抗菌功能

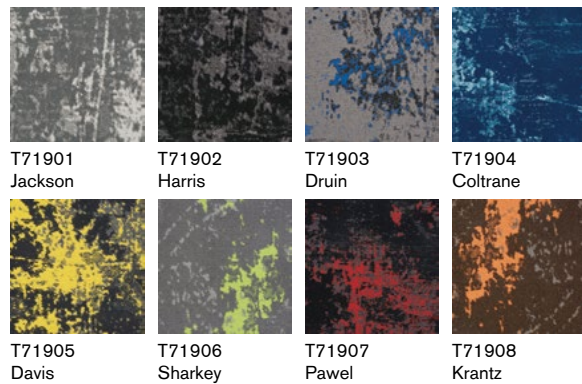

## T721 CRYSTALLINE



T72101 / T72102 Brick

**quartz** 含 quartz 石英纱

纤维成分: nexlon™ 耐可隆原着染尼龙  
 毯面结构: 多段高低圈绒  
 织毯毛高: 5.0 - 3.0mm  
 成品规格: 500mm x 500mm  
 标准底背: TUNTEX Duraback  
 流量级别: Heavy  
 附加功能: **STAINSHIELD™** 特殊防污处理  
**SOILGUARD™** 特殊防尘处理  
**ECOFRESH™** 空气净化功能  
**MICROSHIELD™** 抗菌功能

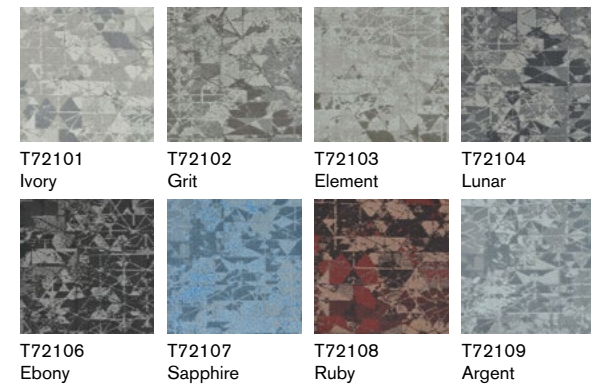



## T722 TIMES SQUARE



T72208 Quarter-Turn

纤维成分: nexlon™ 耐可隆原着染尼龙  
 毯面结构: 多段高低圈绒  
 织毯毛高: 9.0 - 4.5mm  
 成品规格: 500mm x 500mm  
 标准底背: TUNTEX Duraback  
 流量级别: Heavy  
 附加功能: **STAINSHIELD™** 特殊防污处理  
**SOILGUARD™** 特殊防尘处理  
**ECOFRESH™** 空气净化功能  
**MICROSHIELD™** 抗菌功能

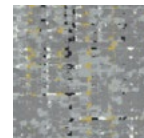
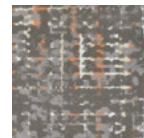
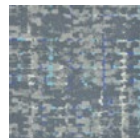
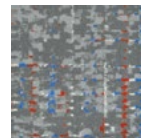
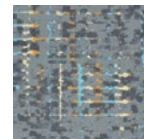
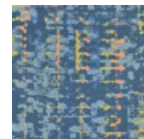
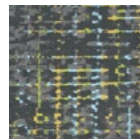
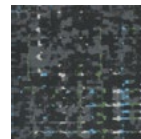
T72201  
Long IslandT72202  
RockefellerT72203  
SohoT72204  
Central ParkT72205  
MidtownT72206  
YankeeT72207  
ManhattanT72208  
Broadway

## T723 1933 SHANGHAI



T72301 / T72303 Quarter-Turn

纤维成分: 环球尼龙纱  
 毯面结构: 多段高低圈绒  
 织毯毛高: 5.0 - 3.0mm  
 成品规格: 500mm x 500mm  
 标准底背: TUNTEX Duraback  
 流量级别: Heavy  
 附加功能: **STAINSHIELD™** 特殊防污处理  
**SOILGUARD™** 特殊防尘处理  
**ECOFRESH™** 空气净化功能  
**MICROSHIELD™** 抗菌功能

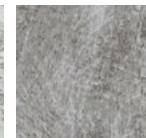
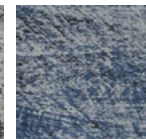
T72301  
ReserveT72302  
RebirthT72303  
RemainT72304  
ReviveT72305  
ResurgeT72306  
Refresh





## T725 MOONWALK

T72506 Ashlar



T72501 Crescent Moon



T72504 Lunar Rover



T72502 Full Moon



T72505 Armstrong



T72503 Super Moon



T72506 Lunar Eclipse



T72507 Apollo



T72508 Blue Moon

纤维成分:	nexlon™ 耐可隆原着染尼龙
毯面结构:	多段高低圈绒 - 高圈剪毛
织毯毛高:	9.5 - 5.0mm
成品规格:	250mm x 1000mm
标准底背:	TUNTEX Duraback
流量级别:	Moderate
附加功能:	<b>STAIN</b> SHIELD™ 特殊防污处理
	<b>SOIL</b> GUARD™ 特殊防尘处理
	<b>ECO</b> FRESH™ 空气净化功能
	<b>MICRO</b> SHIELD™ 抗菌功能



## T727 DRYSTONE



T72704 / T72705 Quarter-Turn

## T728 PETRICHOR



T72807 Ashlar

### quartz 含 quartz 石英纱

纤维成分: nexlon™ 耐可隆原着染尼龙  
 毯面结构: 多段高低圈绒  
 织毯毛高: 7.5 - 4.5mm  
 成品规格: 500mm x 500mm  
 标准底背: TUNTEX Duraback  
 流量级别: Heavy  
 附加功能: **STAINSHIELD™** 特殊防污处理  
**SOILGUARD™** 特殊防尘处理  
**ECOFRESH™** 空气净化功能  
**MICROSHIELD™** 抗菌功能

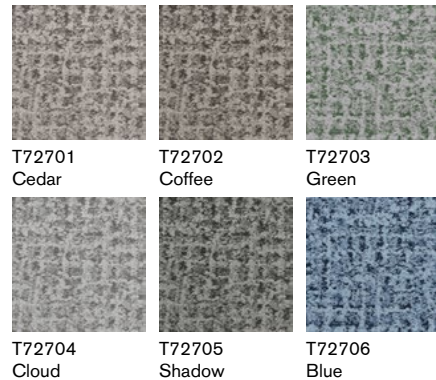

### aircell 含 aircell 空灵纱

纤维成分: nexlon™ 耐可隆原着染尼龙  
 毯面结构: 多段高低圈绒  
 织毯毛高: 6.5 - 3.0mm  
 成品规格: 500mm x 500mm  
 标准底背: TUNTEX Duraback  
 流量级别: Heavy  
 附加功能: **STAINSHIELD™** 特殊防污处理  
**SOILGUARD™** 特殊防尘处理  
**ECOFRESH™** 空气净化功能  
**MICROSHIELD™** 抗菌功能

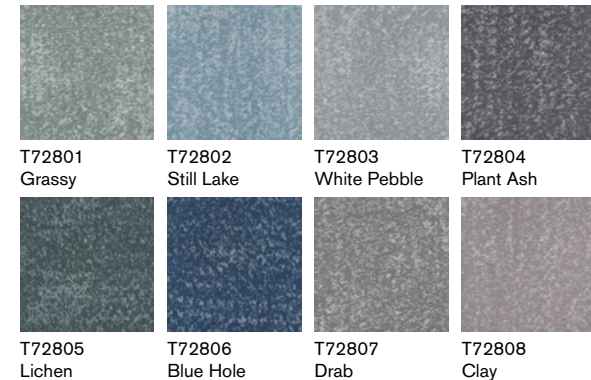



## T735 EXHALE

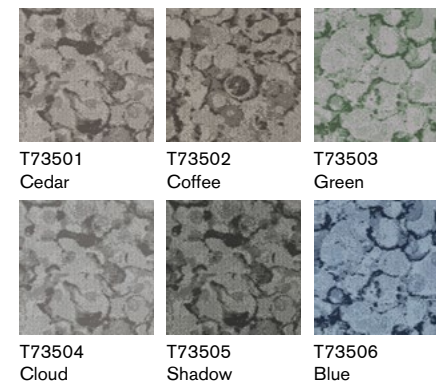

T73504 / T73505 Brick

T73501  
CedarT73502  
CoffeeT73503  
GreenT73504  
CloudT73505  
ShadowT73506  
Blue

 **quartz** 含 quartz 石英纱

纤维成分: nexlon™ 耐可隆原着染尼龙  
 毯面结构: 多段高低圈绒  
 织毯毛高: 6.5 - 4.5mm  
 成品规格: 500mm x 500mm  
 标准底背: TUNTEX Duraback  
 流量级别: Heavy  
 附加功能: **STAINSHIELD™** 特殊防污处理  
**SOILGUARD™** 特殊防尘处理  
**ECO FRESH™** 空气净化功能  
**MICROSHIELD™** 抗菌功能



## T901 STONEHENGE

T90102 / T90105 Brick

纤维成分: nexlon™ 耐可隆原着染尼龙  
 毯面结构: 高割低圈  
 织毯毛高: 8.5 / 4.5mm  
 成品规格: 500mm x 500mm  
 标准底背: TUNTEX Duraback  
 流量级别: Moderate  
 附加功能: **STAINSHIELD™** 特殊防污处理  
**SOILGUARD™** 特殊防尘处理

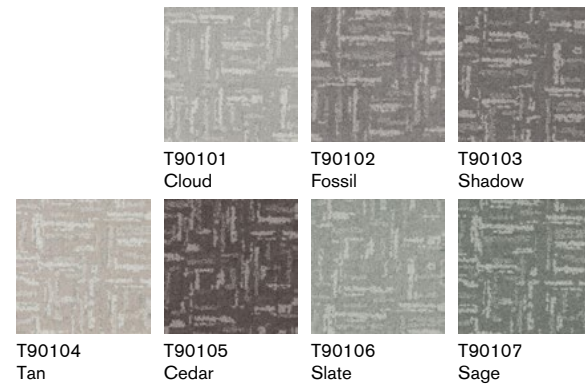

## T902 CALADE

T90201 / T90207 Quarter-Turn

**aircell™** 含 aircell 空灵纱

纤维成分: nexlon™ 耐可隆原着染尼龙  
 毯面结构: 高割低圈  
 织毯毛高: 8.0 / 4.7mm  
 成品规格: 500mm x 500mm  
 标准底背: TUNTEX Duraback  
 流量级别: Moderate  
 附加功能: **STAINSHIELD™** 特殊防污处理  
**SOILGUARD™** 特殊防尘处理

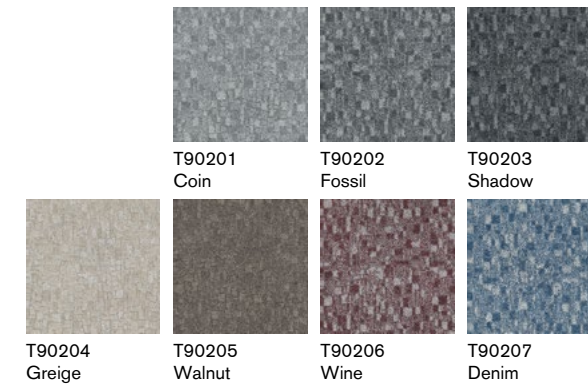



## V261 MARBLE

V261-1 / T72606 Ashlar

## V263 PORCELAIN

V263-1 Monolithic / T71602 Brick

产品结构: Solid PVC Luxury Vinyl Tile  
 成品全厚: 5mm  
 成品规格: 500mm W x 1000mm L  
 耐磨层厚度 / 类型: 0.55mm Solid PVC - Exceeds ASTM F 1700  
 防滑层: 可无胶安装 (Moderate Traffic)  
 边缘设计: Microbevel  
 防水性: 防水  
 固化聚氨酯涂层: **X-SHIELD™** Polyurethane Coating  
 尺寸稳定性: 玻璃纤维  
 铺装方式: 区域粘胶  
 推荐的施工胶: TX-500

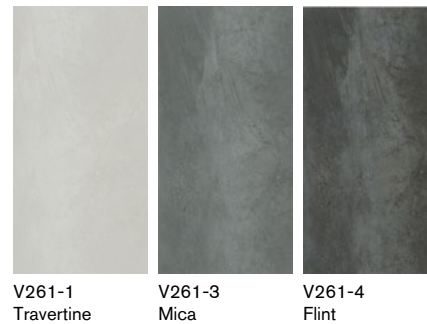

V261-1  
Travertine

V261-3  
Mica

V261-4  
Flint

产品结构: Solid PVC Luxury Vinyl Tile  
 成品全厚: 5mm  
 成品规格: 500mm W x 500mm L  
 耐磨层厚度 / 类型: 0.55mm Solid PVC - Exceeds ASTM F 1700  
 防滑层: 可无胶安装 (Moderate Traffic)  
 边缘设计: Microbevel  
 防水性: 防水  
 固化聚氨酯涂层: **X-SHIELD™** Polyurethane Coating  
 尺寸稳定性: 玻璃纤维  
 铺装方式: 区域粘胶  
 推荐的施工胶: TX-500



V263 -1  
Magnesite

V263 -2  
Limestone





V270  
FORMATIONS

V273-2 / T60102 Ashlar

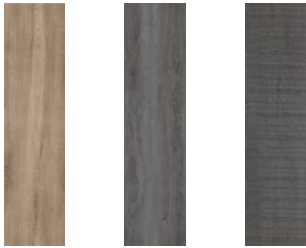

V271-1  
Birch

V272-2  
Ash

V273-2  
Blackwood

产品结构:	Solid PVC Luxury Vinyl Tile
成品全厚:	5mm
成品规格:	250mm W x 1000mm L
耐磨层厚度 / 类型:	0.55mm Solid PVC - Exceeds ASTM F 1700
防滑层:	可无胶安装 (Moderate Traffic)
边缘设计:	Microbevel
防水性:	防水
固化聚氨酯涂层:	X-SHIELD® Polyurethane Coating
尺寸稳定性:	玻璃纤维
铺装方式:	区域粘胶
推荐的施工胶:	TX-500



# 案例





# TUNTEX PREMIUM FOR MODERN AND DIVERSE DESIGN

现代而创意多变的设计

优雅、简约与多元化，是东帝士对现代空间的理解。Tuntex Premium 集合了高格调、高品质与高工艺的长条毯与方块毯产品，通过不同纹理、颜色与拼花的碰撞，打造兼具创意与格调的空间。







T101  
MINERAL

T10109 Quarter-Turn

以下地毯图像为放大显示

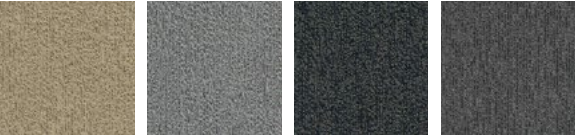

T10101 Fossil  
T10104 Metal  
T10108 Tan  
T10109 Smokey



T10111 Ash  
T10114 Charcoal  
T10116 Cobalt  
T10119 Anchor

quartz 含 quartz 石英纱













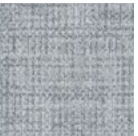

纤维成分: nexlon™ 耐可隆原着染尼龙  
毯面结构: 平圈绒  
织毯毛高: 4.0mm  
成品规格: 500mm x 500mm  
标准底背: TUNTEX Duraback  
流量级别: Heavy  
附加功能: STAINSHIELD™ 特殊防污处理  
SOILGUARD™ 特殊防尘处理

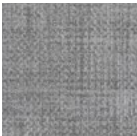

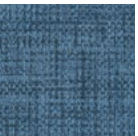
T102  
LINEN

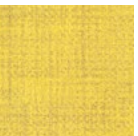
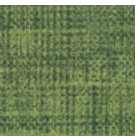

T10203 / T10204 Brick

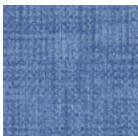
				
T10201 Sugar Cookie	T10202 Brunette	T10203 Umber	T10204 Tortilla	T10205 Cedar
				
T10206 Cloud	T10207 Coin	T10208 Fossil	T10209 Shadow	T10210 Pebble
				
T10211 Aegean	T10212 Slate	T10213 Blush	T10214 Orange	
				
T10215 Mustard	T10216 Moss	T10217 Azure	T10218 Admiral	

 **quartz** 含 quartz 石英纱

纤维成分: nexlon™ 耐可隆原着染尼龙  
毯面结构: 高中低圈绒  
织毯毛高: 5.5 / 4.5 / 3.0mm  
成品规格: 500mm x 500mm  
标准底背: TUNTEX Duraback  
流量级别: Heavy  
附加功能: **STAIN**SHIELD™ 特殊防污处理  
**SOIL**GUARD™ 特殊防尘处理



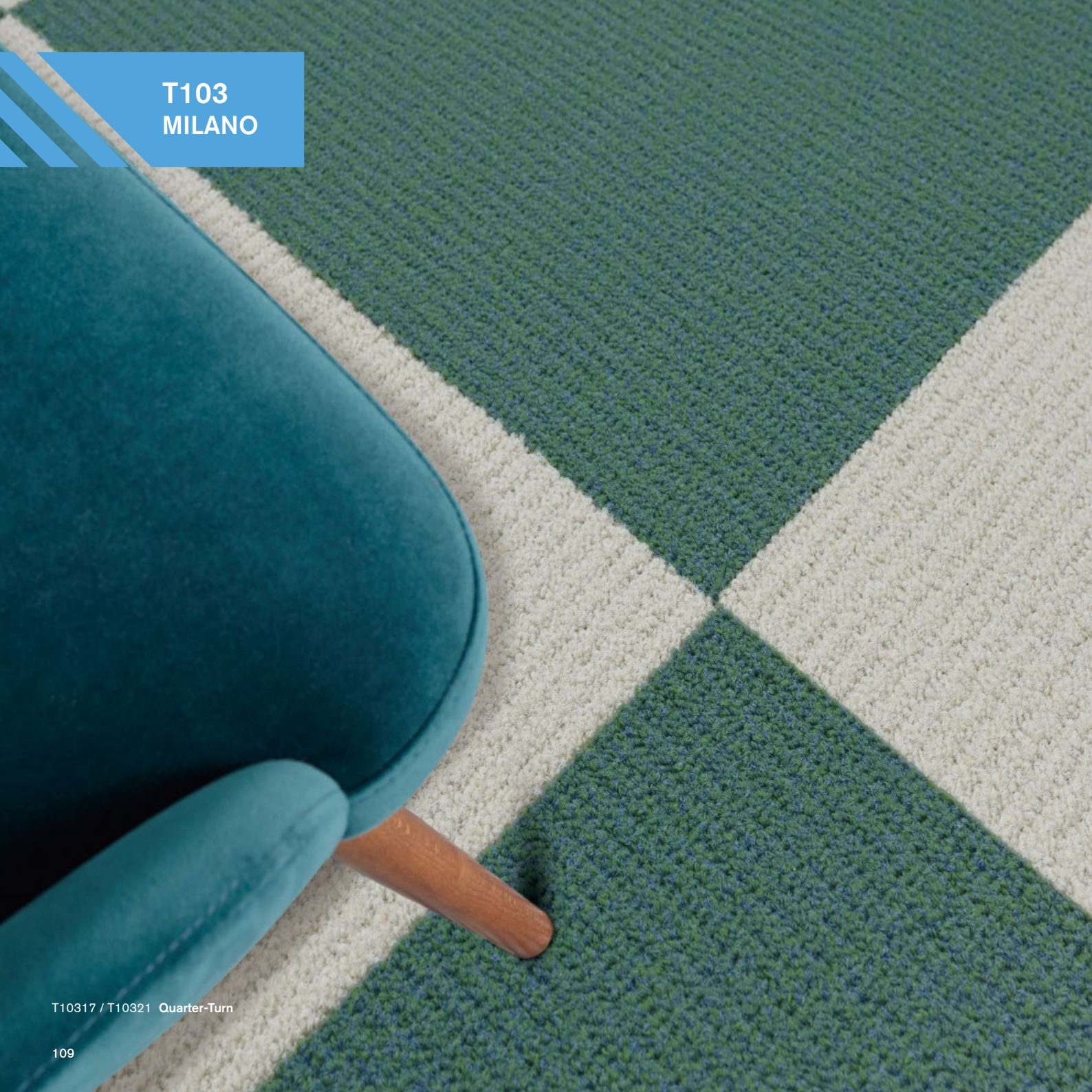





T103  
MILANO

T10317 / T10321 Quarter-Turn

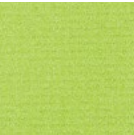
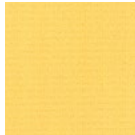
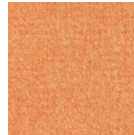
以下地毯图像为放大显示

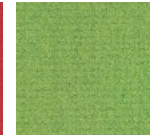
			
T10301 Cloud	T10302 Fossil	T10303 Shadow	T10304 Charcoal
			
T10305 Pewter	T10306 Wood	T10307 Peanut	T10308 Walnut
			
T10317 Sugar Cookie	T10318 Oat	T10319 Cedar	T10320 Beige

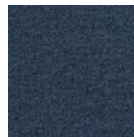
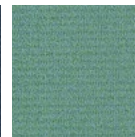
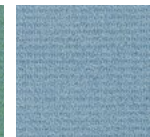
				
T10309 Lime	T10310 Daffodil	T10311 Carrot	T10312 Red	T10313 Pear
				
T10314 Pine	T10315 Cerulean	T10316 Navy	T10321 Fern	T10322 Sky

 含 aircell 空灵纱

纤维成分:	nexlon™ 耐可隆原着染尼龙
毯面结构:	高低渐变圈绒
织毯毛高:	6.0 - 3.5mm
成品规格:	500mm x 500mm
标准底背:	TUNTEX Duraback
流量级别:	Heavy
附加功能:	STAINSHIELD™ 特殊防污处理 SOILGUARD™ 特殊防尘处理





T105  
PULSE

T10516 Quarter-Turn

				
T10501 Sand Castle	T10502 Hazel Wood	T10503 Fawn	T10504 Cider	T10505 Clay
				
T10516 Ash	T10517 Shadow	T10506 Silver	T10507 Pewter	
				
T10508 Porpoise	T10509 Pebble	T10510 Lead		
				
T10511 Rose	T10512 Fire	T10513 Shamrock	T10514 Sapphire	T10515 Admiral









纤维成分:	nexlon™ 耐可隆原着染尼龙
毯面结构:	高低渐变圈绒
织毯毛高:	4.5 - 3.5mm
成品规格:	500mm x 500mm
标准底背:	TUNTEX Duraback
流量级别:	Heavy
附加功能:	STAINSHIELD™ 特殊防污处理 SOILGUARD™ 特殊防尘处理



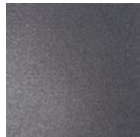
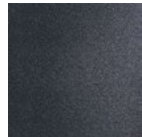
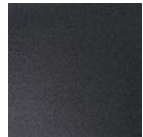

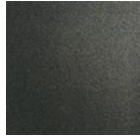
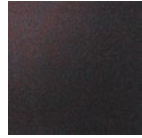
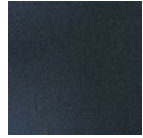
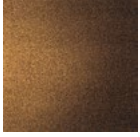
T106  
LIGHT  
CHASER

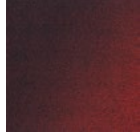
T10602 / T10604 Ashlar

				
T10601 Coin	T10602 Fossil	T10603 Magnet	T10604 Shadow	T10605 Charcoal
				
T10606 Gold Black	T10607 Baby Blue	T10608 Lime	T10609 Garnet	T10610 Navy
				
T10611 Sunset	T10612 Emerald	T10613 Ruby	T10614 Aegean	

 含 quartz 石英纱

纤维成分: nexlon™ 耐可隆原着染尼龙  
毯面结构: 高低渐变圈绒  
织毯毛高: 5.5 - 3.0mm  
成品规格: 500mm x 500mm  
标准底背: TUNTEX Duraback  
流量级别: Heavy  
附加功能: **STAIN**SHIELD™ 特殊防污处理  
**SOIL**GUARD™ 特殊防尘处理





T108  
REGENERATE

T10807 / T10823 / T10825 / T10837 Brick



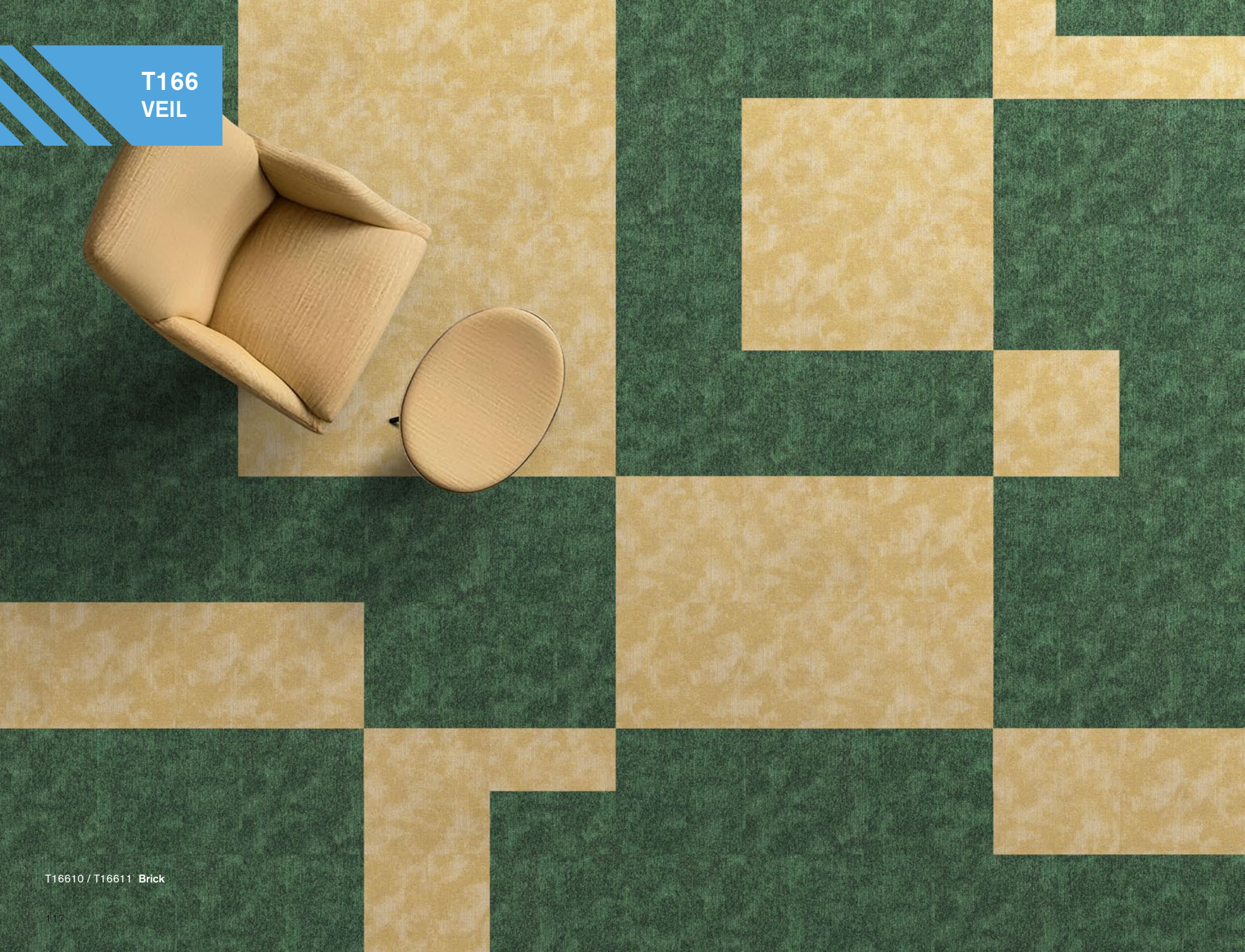

				
T10825 Silver	T10803 Ash	T10805 Smokey	T10830 Porpoise	T10806 Charcoal
				
T10807 Lead	T10826 Cloud	T10834 Hazel Wood	T10835 Iron	T10817 Tawny
				
T10838 Yellow	T10829 Orange	T10821 Emerald		
				
T10822 Ruby	T10823 Denim	T10837 Aegean		

纤维成分: nexlon™ 耐可隆原着染尼龙  
毯面结构: 高中低圈绒  
织毯毛高: 5.0 / 4.5 / 3.0mm  
成品规格: 500mm x 500mm  
标准底背: TUNTEX Duraback  
流量级别: Heavy  
附加功能: STAINSHIELD™ 特殊防污处理  
SOILGUARD™ 特殊防尘处理



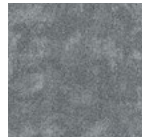

T16610 / T16611 Brick

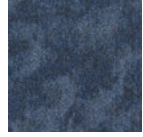
		
T16601 Tan	T16602 Brown	T16603 Cloud
		
T16604 Fog	T16605 Lead	T16606 Shadow
		
T16607 Coin	T16608 Cerulean	T16609 Navy
		
T16610 Seaweed	T16611 Hazel Wood	T16612 Fire

纤维成分: nexlon™ 耐可隆原着染尼龙  
毯面结构: 高低圈绒  
织毯毛高: 4.2 / 3.2mm  
成品规格: 500mm x 500mm  
标准底背: TUNTEX Duraback  
流量级别: Heavy  
附加功能: **STAIN**SHIELD™ 特殊防污处理  
**SOIL**GUARD™ 特殊防尘处理









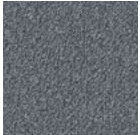

T167  
ELEMENT

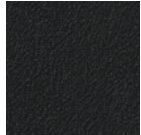

T16701 / T16702 / T16703 / T16706 Quarter-Turn

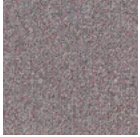
以下地毯图像为放大显示

			
T16701 Cloud	T16702 Pebble	T16703 Charcoal	
			
T16704 Stone	T16705 Aegean	T16706 Sage	T16707 Juniper
			
T16708 Crepe	T16709 Cedar	T16710 Umber	

quartz 含 quartz 石英纱

纤维成分:	nexlon™ 耐可隆原着染尼龙
毯面结构:	平圈绒
织毯毛高:	4.0mm
成品规格:	500mm x 500mm
标准底背:	TUNTEX Duraback
流量级别:	Heavy
附加功能:	STAINSHIELD™ 特殊防污处理 SOILGUARD™ 特殊防尘处理





T58701 / T58709 / T58710 Brick



T58804 / T58806 Brick

**aircell™** 含 aircell 空灵纱

纤维成分: nexlon™ 耐可隆原着染尼龙  
 毯面结构: 高中低圈绒  
 织毯毛高: 5.5 / 4.0 / 3.0mm  
 成品规格: 500mm x 500mm  
 标准底背: TUNTEX Duraback  
 流量级别: Heavy  
 附加功能: **STAINSHIELD™** 特殊防污处理  
**SOILGUARD™** 特殊防尘处理



**aircell™** 含 aircell 空灵纱

纤维成分: nexlon™ 耐可隆原着染尼龙  
 毯面结构: 高低圈绒  
 织毯毛高: 5.5 / 3.0mm  
 成品规格: 500mm x 500mm  
 标准底背: TUNTEX Duraback  
 流量级别: Heavy  
 附加功能: **STAINSHIELD™** 特殊防污处理  
**SOILGUARD™** 特殊防尘处理

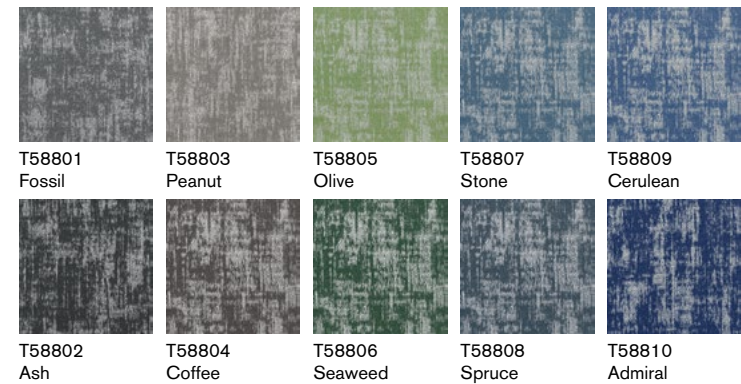



## T613 CIRCUIT



T61307 Quarter-Turn

纤维成分: nexlon™ 耐可隆原着染尼龙  
 毯面结构: 高中低圈绒  
 织毯毛高: 5.0 / 4.5 / 3.5mm  
 成品规格: 500mm x 500mm  
 标准底背: TUNTEX Duraback  
 流量级别: Heavy  
 附加功能: **STAINSHIELD™** 特殊防污处理  
**SOILGUARD™** 特殊防尘处理

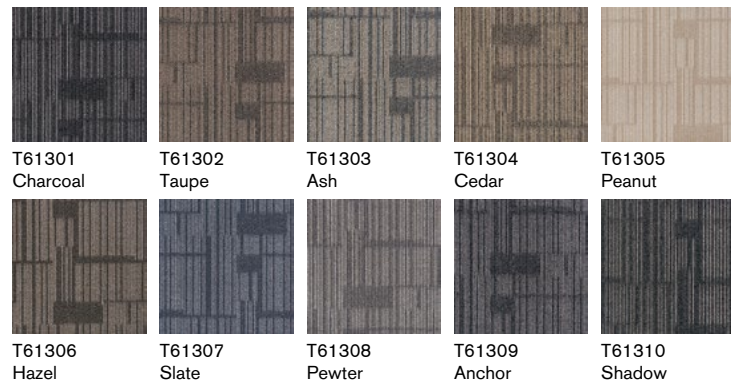

## T617 CRISS-CROSS



T6173 / T6176 Quarter-Turn

纤维成分: nexlon™ 耐可隆原着染尼龙  
 毯面结构: 高中低圈绒  
 织毯毛高: 6.0 / 4.5 / 3.0mm  
 成品规格: 500mm x 500mm  
 标准底背: TUNTEX Duraback  
 流量级别: Heavy  
 附加功能: **STAINSHIELD™** 特殊防污处理  
**SOILGUARD™** 特殊防尘处理





T629  
SPECTRUM



T62909 / T62910 Quarter-Turn

			
T62901 Beige	T62902 Beige Colored	T62903 Latte	T62904 Latte Colored
			
T62905 Pewter	T62906 Pewter Colored	T62907 Slate	T62908 Slate Colored
			
T62909 Charcoal	T62910 Charcoal Colored		

纤维成分:	nexlon™ 耐可隆原着染尼龙
毯面结构:	高中低圈绒
织毯毛高:	5.0 / 4.0 / 3.0mm
成品规格:	500mm x 500mm
标准底背:	TUNTEX Duraback
流量级别:	Heavy
附加功能:	STAINSHIELD™ 特殊防污处理 SOILGUARD™ 特殊防尘处理





T637  
SONIC

T63701 / T63711 / Brick

			
T63701 Thunderclap	T63711 Super Sonic	T63702 Starfighter	T63712 Concorde
			
T63703 Shockwave	T63713 Tupolev	T63704 Boom	T63714 Gulfstream
			
T63705 Aviator	T63715 Barrier	T63706 Blackbird	T63716 Boeing
			
T63707 Vapour	T63717 Mach	T63708 McDonnell	T63718 Dreamliner

纤维成分: nexlon™ 耐可隆原着染尼龙  
毯面结构: 高低渐变圈绒  
织毯毛高: 4.5 - 3.0mm  
成品规格: 500mm x 500mm  
标准底背: TUNTEX Duraback  
流量级别: Heavy  
附加功能: STAINSHIELD™ 特殊防污处理  
SOILGUARD™ 特殊防尘处理



## T657 PICK UP STICKS



T65708 Brick

### quartz 含 quartz 石英纱

纤维成分: nexlon™ 耐可隆原着染尼龙  
 毯面结构: 高中低圈绒  
 织毯毛高: 5.0 / 4.5 / 3.0mm  
 成品规格: 500mm x 500mm  
 标准底背: TUNTEX Duraback  
 流量级别: Heavy  
 附加功能: **STAINSHIELD™** 特殊防污处理  
**SOILGUARD™** 特殊防尘处理

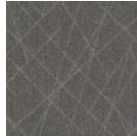
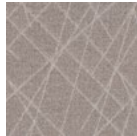
				
T65701 Mikado	T65702 Spellicans	T65703 Kuli	T65704 Hook Stick	T65705 Mandarin
				
T65706 Haida	T65707 Jenga	T65708 Toothpick	T65709 Samurai	T65710 Jack Straws







## T662 BAYOU

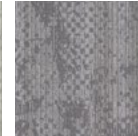

T66202 / T66203 Brick

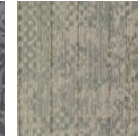
### quartz 含 quartz 石英纱

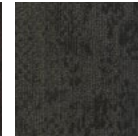
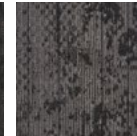
纤维成分: nexlon™ 耐可隆原着染尼龙  
 毯面结构: 高中低圈绒  
 织毯毛高: 5.5 / 4.5 / 3.0mm  
 成品规格: 500mm x 500mm  
 标准底背: TUNTEX Duraback  
 流量级别: Heavy  
 附加功能: **STAINSHIELD™** 特殊防污处理  
**SOILGUARD™** 特殊防尘处理

			
T66201 Louisiana	T66202 Mississippi	T66203 Texas	T66204 Cajun
			
T66205 Creole	T66206 Everglade	T66207 Wetlands	T66208 Crawfish



## T663 SKATE

T66301 / T66302 Quarter-Turn

纤维成分: nexlon™ 耐可隆原着染尼龙  
 毯面结构: 高中低圈绒  
 织毯毛高: 4.5 / 4.0 / 3.0mm  
 成品规格: 500mm x 500mm  
 标准底背: TUNTEX Duraback  
 流量级别: Heavy  
 附加功能: **STAINSHIELD™** 特殊防污处理  
**SOILGUARD™** 特殊防尘处理

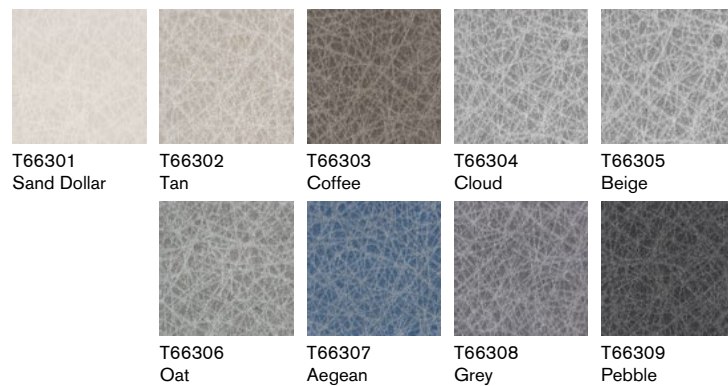

## T670 SHADOW

T67003 Quarter-Turn

纤维成分: nexlon™ 耐可隆原着染尼龙  
 毯面结构: 高中低圈绒  
 织毯毛高: 5.5 / 4.5 / 3.5mm  
 成品规格: 500mm x 500mm  
 标准底背: TUNTEX Duraback  
 流量级别: Heavy  
 附加功能: **STAINSHIELD™** 特殊防污处理  
**SOILGUARD™** 特殊防尘处理

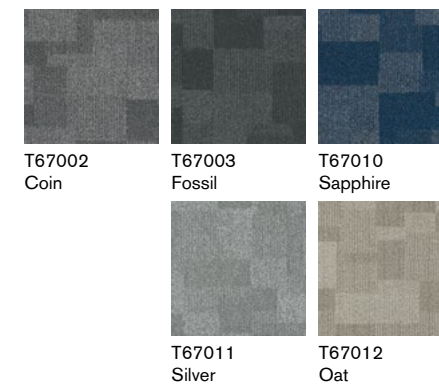



## T671 IN-MOTION

T67102 / T67103 Ashlar

纤维成分: nexlon™ 耐可隆原着染尼龙  
 毯面结构: 高中低圈绒  
 织毯毛高: 5.5 / 4.5 / 3.5mm  
 成品规格: 500mm x 500mm  
 标准底背: TUNTEX Duraback  
 流量级别: Heavy  
 附加功能: **STAINSHIELD™** 特殊防污处理  
**SOILGUARD™** 特殊防尘处理

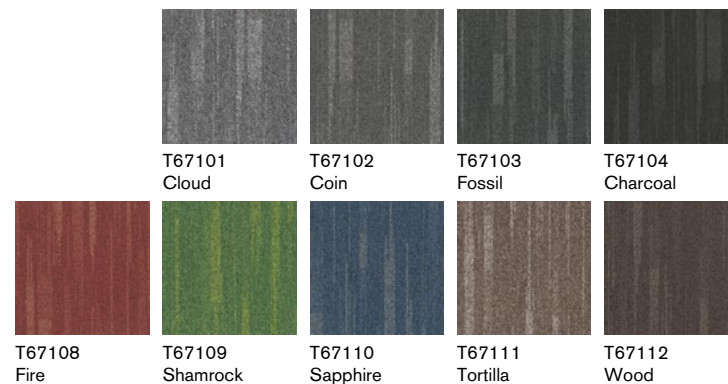

## T672 BANYAN

T67204 / T67205 Brick

**quartz** 含 quartz 石英纱

纤维成分: nexlon™ 耐可隆原着染尼龙  
 毯面结构: 高中低圈绒  
 织毯毛高: 5.0 / 4.0 / 3.0mm  
 成品规格: 500mm x 500mm  
 标准底背: TUNTEX Duraback  
 流量级别: Heavy  
 附加功能: **STAINSHIELD™** 特殊防污处理  
**SOILGUARD™** 特殊防尘处理

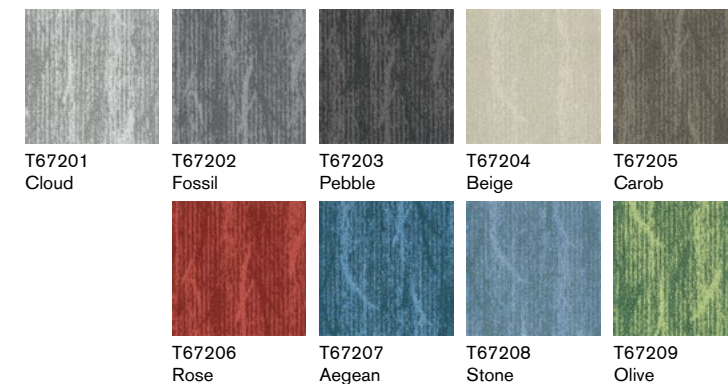



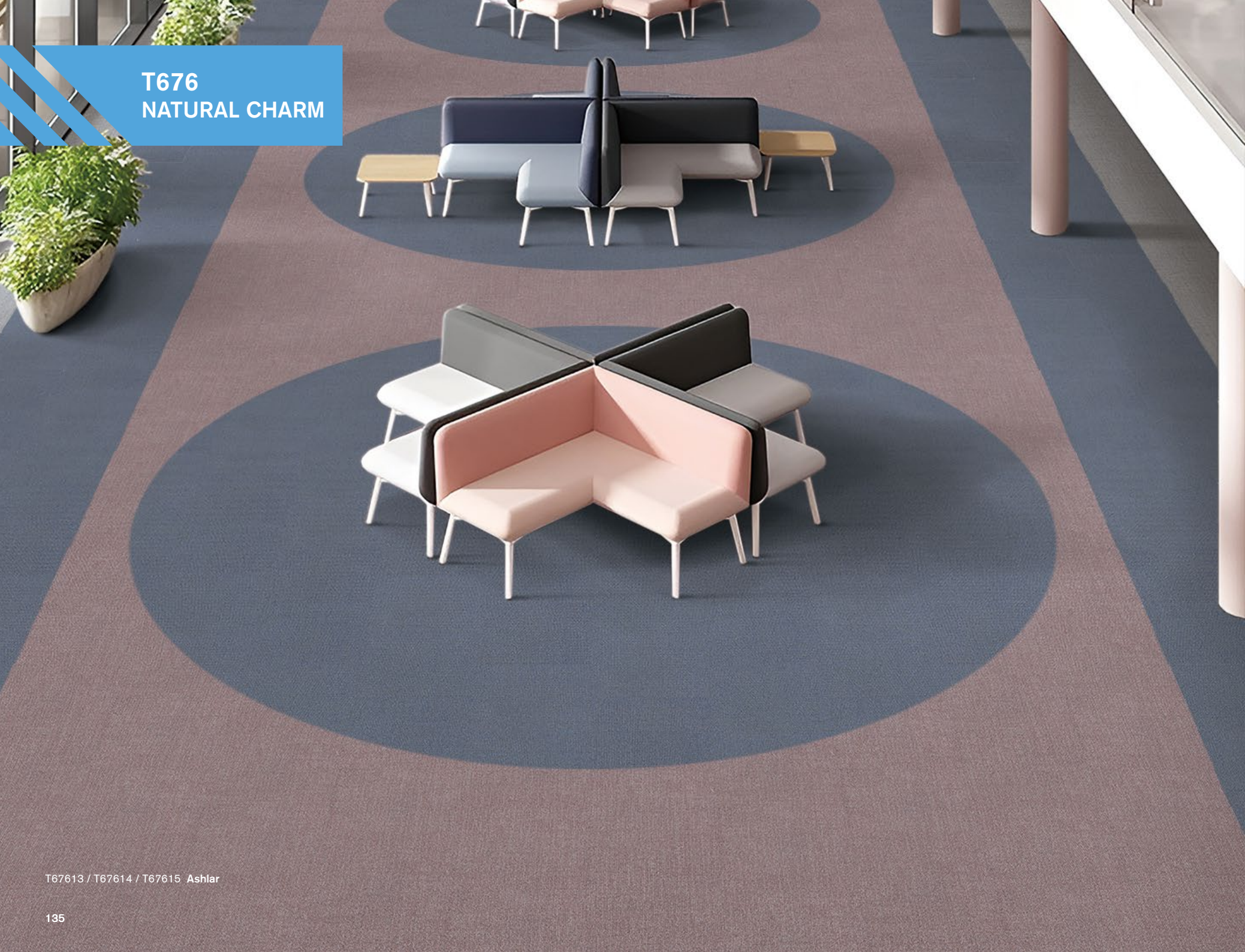

T676  
NATURAL CHARM

T67613 / T67614 / T67615 Ashlar

T67601 Cloud	T67604 Stone	T67607 Sage	T67610 Flaxen	T67613 Dove
T67602 Fossil	T67605 Aegean	T67608 Olive	T67611 Apricot	T67614 Blush
T67603 Pebble	T67606 Spruce	T67609 Moss	T67612 Brick	T67615 Denim

含 aircell 空灵纱

纤维成分: nexlon™ 耐可隆原着染尼龙  
毯面结构: 高中低圈绒  
织毯毛高: 6.0 / 5.0 / 4.0mm  
成品规格: 500mm x 500mm  
标准底背: TUNTEX Duraback  
流量级别: Heavy  
附加功能: **STAIN**SHIELD™ 特殊防污处理  
**SOIL**GUARD™ 特殊防尘处理





## T678 ZEPHYR

T67806 / T67807 / T67808 / T67809 Random



T67801  
Cloud

T67802  
Hazel Wood

T67803  
Cedar

T67804  
Oat

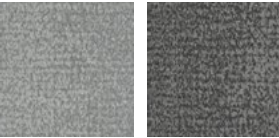

T67805  
Fossil

T67806  
Pebble



T67807  
Sage

T67808  
Seaweed

T67809  
Moss



T67810  
Stone

T67811  
Spruce

T67812  
Aegean

 含 aircell 空灵纱

纤维成分: nexlon™ 耐可隆原着染尼龙  
毯面结构: 高中低圈绒  
织毯毛高: 5.5 / 4.0 / 3.0mm  
成品规格: 500mm x 500mm  
标准底背: TUNTEX Duraback  
流量级别: Heavy  
附加功能: **STAIN**SHIELD™ 特殊防污处理  
**SOIL**GUARD™ 特殊防尘处理



## T691 FACADE



T69101 / T69105 / T69106 Quarter-Turn

## T692 WOODLAND



T69201 / T69202 Brick



含 aircell 空灵纱和 quartz 石英纱

纤维成分: nexlon™ 耐可隆原着染尼龙  
 毯面结构: 高低圈绒  
 织毯毛高: 4.2 / 3.5mm  
 成品规格: 500mm x 500mm  
 标准底背: TUNTEX Duraback  
 流量级别: Heavy  
 附加功能: **STAINSHIELD™** 特殊防污处理  
**SOILGUARD™** 特殊防尘处理

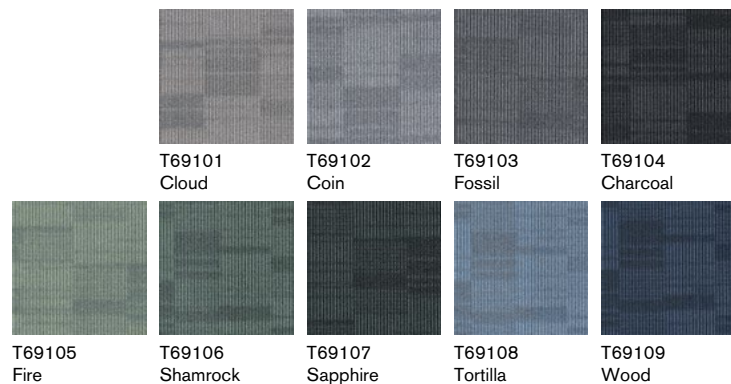

纤维成分: nexlon™ 耐可隆原着染尼龙  
 毯面结构: 高中低圈绒  
 织毯毛高: 5.0 / 4.5 / 3.0mm  
 成品规格: 500mm x 500mm  
 标准底背: TUNTEX Duraback  
 流量级别: Heavy  
 附加功能: **STAINSHIELD™** 特殊防污处理  
**SOILGUARD™** 特殊防尘处理





## T800 BOARDWALK

T8006 / T8007 Herringbone

## T801 COLOR ZIP

T80107 Herringbone

纤维成分: nexlon™ 耐可隆原着染尼龙  
 毯面结构: 高中低圈绒  
 织毯毛高: 6.0 / 4.0 / 3.0mm  
 成品规格: 250mm x 1000mm  
 标准底背: TUNTEX Duraback  
 流量级别: Heavy  
 附加功能: **STAINSHIELD™** 特殊防污处理  
**SOILGUARD™** 特殊防尘处理



纤维成分: nexlon™ 耐可隆原着染尼龙  
 毯面结构: 高低渐变圈绒  
 织毯毛高: 6.0 - 3.0mm  
 成品规格: 250mm x 1000mm  
 标准底背: TUNTEX Duraback  
 流量级别: Heavy  
 附加功能: **STAINSHIELD™** 特殊防污处理  
**SOILGUARD™** 特殊防尘处理

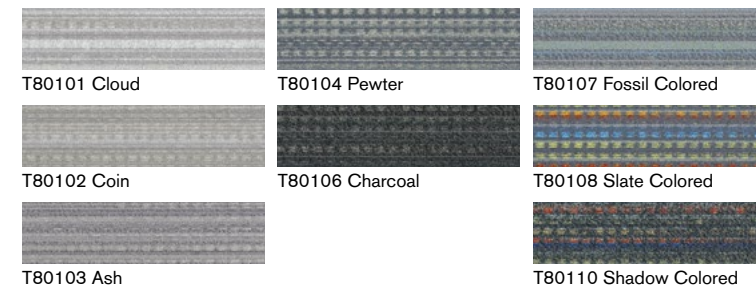

以下地毯图像为放大显示



## T803 CITY MAP

T80301 / T80302 Ashlar

**aircell** 含 aircell 空灵纱

纤维成分: nexlon™ 耐可隆原着染尼龙  
 毯面结构: 高低圈绒  
 织毯毛高: 5.5 / 3.0mm  
 成品规格: 250mm x 1000mm  
 标准底背: TUNTEX Duraback  
 流量级别: Heavy  
 附加功能: **STAINSHIELD™** 特殊防污处理  
**SOILGUARD™** 特殊防尘处理



## T805 MIST

T80504 / T80508 Ashlar

纤维成分: nexlon™ 耐可隆原着染尼龙  
 毯面结构: 高低渐变圈绒  
 织毯毛高: 5.0 - 3.0mm  
 成品规格: 250mm x 1000mm  
 标准底背: TUNTEX Duraback  
 流量级别: Heavy  
 附加功能: **STAINSHIELD™** 特殊防污处理  
**SOILGUARD™** 特殊防尘处理

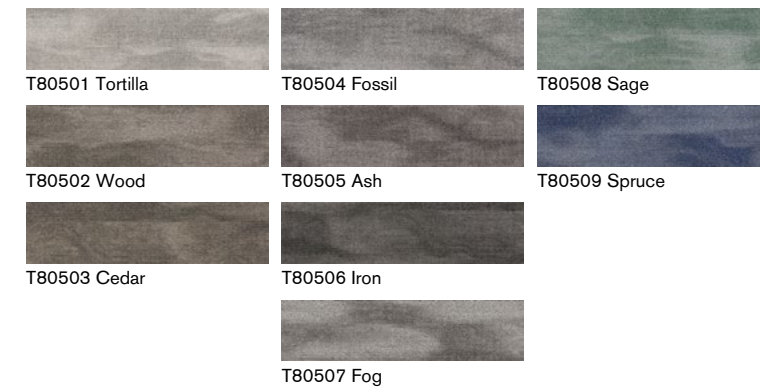



T806  
TRACK 25



T80603 Ashlar

T806 系列长条形地毯包含数量随机的带彩条及不带彩条两个版本的地毯



T80601 Cloud

T80602 Coin

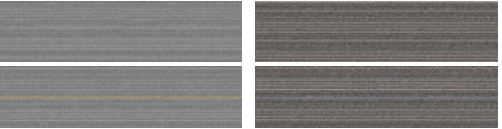

T80603 Dove

T80604 Granite

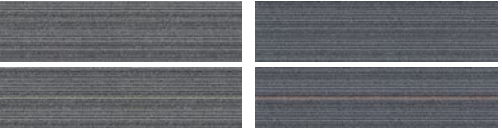

T80605 Lead

T80606 Charcoal



T80607 Black

纤维成分: nexlon™ 耐可隆原着染尼龙  
毯面结构: 高低圈绒  
织毯毛高: 4.0 / 3.5mm  
成品规格: 250mm x 1000mm  
标准底背: TUNTEX Duraback  
流量级别: Heavy  
附加功能: **STAIN**SHIELD™ 特殊防污处理  
**SOIL**GUARD™ 特殊防尘处理





T807  
SUNSHOWER

T80706 Ashlar



T808  
TASSELS

T80834 / T80846 Ashlar

 含 aircell 空灵纱

纤维成分: nexlon™ 耐可隆原着染尼龙  
毯面结构: 高中低圈绒  
织毯毛高: 5.5 / 4.5 / 3.0mm  
成品规格: 250mm x 1000mm  
标准底背: TUNTEX Duraback  
流量级别: Heavy  
附加功能: **STAINSHIELD™** 特殊防污处理  
**SOILGUARD™** 特殊防尘处理



T80701 Cloud

T80706 Ash

T80704 Slate

T80708 Iron

T80705 Fossil

纤维成分: nexlon™ 耐可隆原着染尼龙  
毯面结构: 高中低圈绒  
织毯毛高: 5.0 / 4.5 / 3.0mm  
成品规格: 250mm x 1000mm  
标准底背: TUNTEX Duraback  
流量级别: Heavy  
附加功能: **STAINSHIELD™** 特殊防污处理  
**SOILGUARD™** 特殊防尘处理

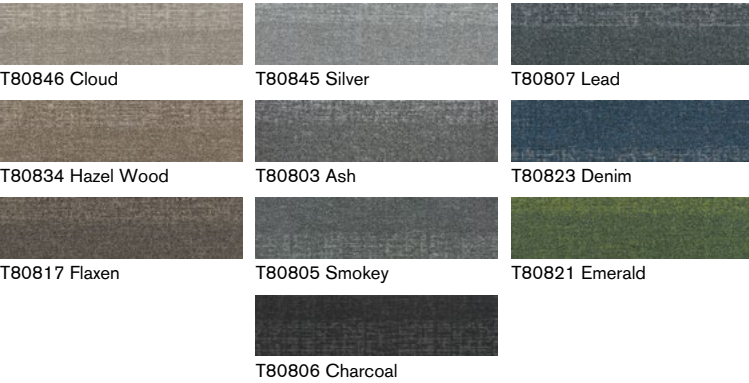

T80846 Cloud

T80845 Silver

T80807 Lead

T80834 Hazel Wood

T80803 Ash

T80823 Denim

T80817 Flaxen

T80805 Smokey

T80821 Emerald

T80806 Charcoal



## T809 COLOR STROKE

T80930 / T80933 Herringbone

纤维成分: nexlon™ 耐可隆原着染尼龙  
 毯面结构: 高中低圈绒  
 织毯毛高: 5.0 / 4.5 / 3.0mm  
 成品规格: 250mm x 1000mm  
 标准底背: TUNTEX Duraback  
 流量级别: Heavy  
 附加功能: **STAINSHIELD™** 特殊防污处理  
**SOILGUARD™** 特殊防尘处理



T80910 Anchor



T80911 Lime



T80912 Sky



T80920 Pebble



T80921 Platinum



T80922 Gold

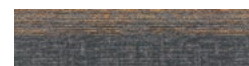

T80923 Copper



T80930 Shadow



T80931 Violet



T80932 Aegean



T80933 Ruby

## T815 NIGHT FALLS

T81501 / T81502 Ashlar



含 aircell 空灵纱

纤维成分: nexlon™ 耐可隆原着染尼龙  
 毯面结构: 高中低圈绒  
 织毯毛高: 7.0 / 4.5 / 3.5mm  
 成品规格: 250mm x 1000mm  
 标准底背: TUNTEX Duraback  
 流量级别: Heavy  
 附加功能: **STAINSHIELD™** 特殊防污处理  
**SOILGUARD™** 特殊防尘处理



T81501 Cloud



T81502 Slate



T81503 Coin



T81504 Fossil



T81505 Shadow



## T816 IMMERSE

T81601 / T81603 Ashlar

 **quartz** 含 quartz 石英纱

纤维成分: nexlon™ 耐可隆原着染尼龙  
 毯面结构: 高中低圈绒  
 织毯毛高: 5.5 / 4.5 / 3.0mm  
 成品规格: 250mm x 1000mm  
 标准底背: TUNTEX Duraback  
 流量级别: Heavy  
 附加功能: **STAINSHIELD™** 特殊防污处理  
**SOILGUARD™** 特殊防尘处理



T81601 Sugar Cookie



T81606 Cloud



T81603 Umber



T81608 Fossil



T81609 Shadow

## T819 SANDSCAPE

T81901 / T81902 Ashlar

 **quartz** 含 quartz 石英纱

纤维成分: nexlon™ 耐可隆原着染尼龙  
 毯面结构: 高中低圈绒  
 织毯毛高: 4.5 / 4.2 / 3.5mm  
 成品规格: 250mm x 1000mm  
 标准底背: TUNTEX Duraback  
 流量级别: Heavy  
 附加功能: **STAINSHIELD™** 特殊防污处理  
**SOILGUARD™** 特殊防尘处理



T81901 Cloud



T81905 Carrot



T81902 Oat



T81903 Sandcastle



T81904 Coffee





T850  
PAPER MACHE

T85001 Herringbone



T851  
TETRIX

T85101 / T85103 Ashlar

 含 aircell 空灵纱

纤维成分: nexlon™ 耐可隆原着染尼龙  
毯面结构: 高中低圈绒  
织毯毛高: 5.0 / 4.0 / 3.0mm  
成品规格: 250mm x 1000mm  
标准底背: TUNTEX Duraback  
流量级别: Heavy  
附加功能: **STAINSHIELD™** 特殊防污处理  
**SOILGUARD™** 特殊防尘处理

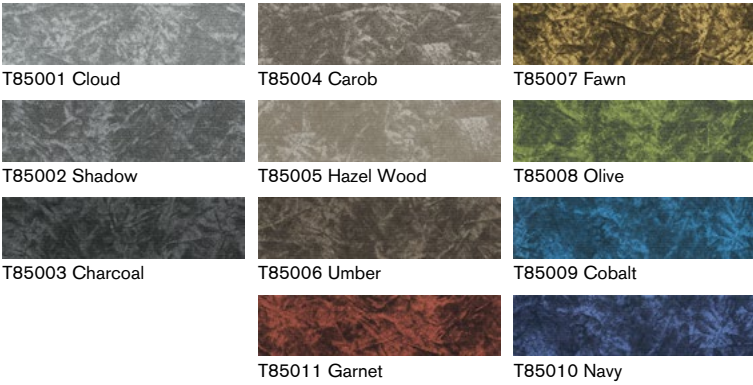

纤维成分: nexlon™ 耐可隆原着染尼龙  
毯面结构: 高中低圈绒  
织毯毛高: 5.0 / 4.5 / 3.0mm  
成品规格: 250mm x 1000mm  
标准底背: TUNTEX Duraback  
流量级别: Heavy  
附加功能: **STAINSHIELD™** 特殊防污处理  
**SOILGUARD™** 特殊防尘处理

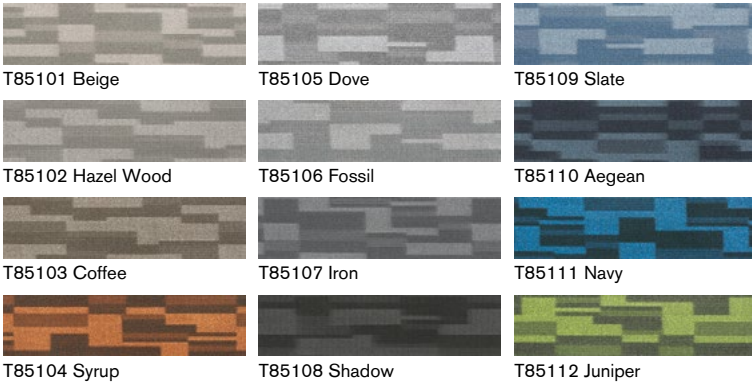



## T855 REFLECTION

T85501 / T85502 Ashlar

**aircell™** 含 aircell 空灵纱

纤维成分: nexlon™ 耐可隆原着染尼龙  
 毯面结构: 高中低圈绒  
 织毯毛高: 5.5 / 5.0 / 3.5mm  
 成品规格: 250mm x 1000mm  
 标准底背: TUNTEX Duraback  
 流量级别: Heavy  
 附加功能: **STAINSHIELD™** 特殊防污处理  
**SOILGUARD™** 特殊防尘处理



T85501 Dove



T85504 Hazel



T85507 Peacock



T85502 Shadow



T85505 Chocolate



T85508 Brick



T85503 Charcoal



T85506 Olive

## T857 TREE WALK

T85710 / T85711 Ashlar

**aircell™** 含 aircell 空灵纱

纤维成分: nexlon™ 耐可隆原着染尼龙  
 毯面结构: 高低渐变圈绒  
 织毯毛高: 6.0 - 4.0mm  
 成品规格: 250mm x 1000mm  
 标准底背: TUNTEX Duraback  
 流量级别: Heavy  
 附加功能: **STAINSHIELD™** 特殊防污处理  
**SOILGUARD™** 特殊防尘处理



T85710 Cloud



T85720 Anchor



T85711 Coin



T85721 Aegean



T85712 Sky



T85730 Fossil

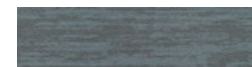

T85731 Spruce



## T863 MAGNETITE

T86301 / T86302 Ashlar

**aircell™** 含 aircell 空灵纱

纤维成分: nexlon™ 耐可隆原着染尼龙  
 毯面结构: 高低圈绒  
 织毯毛高: 5.5 / 3.0mm  
 成品规格: 250mm x 1000mm  
 标准底背: TUNTEX Duraback  
 流量级别: Heavy  
 附加功能: **STAINSHIELD™** 特殊防污处理  
**SOILGUARD™** 特殊防尘处理



T86301 Ash



T86303 Cloud



T86302 Fossil



T86304 Coin



T86305 Anchor

## T879 IMPRINTS

T87901 / T87905 Ashlar

**aircell™** 含 aircell 空灵纱

纤维成分: nexlon™ 耐可隆原着染尼龙  
 毯面结构: 高低圈绒  
 织毯毛高: 5.0 / 3.0mm  
 成品规格: 250mm x 1000mm  
 标准底背: TUNTEX Duraback  
 流量级别: Heavy  
 附加功能: **STAINSHIELD™** 特殊防污处理  
**SOILGUARD™** 特殊防尘处理



T87901 Stone



T87905 Coin



T87909 Rose



T87902 Denim



T87906 Shadow

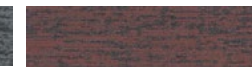

T87910 Rosewood



T87903 Sage



T87907 Fossil

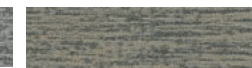

T87911 Flaxen



T87904 Juniper



T87908 Iron





T895  
DENIM

T89501 / T89502 / T89503 Herringbone



T898  
PĀLĀMA

T89803 / T89805 Ashlar

 含 aircell 空灵纱

纤维成分: nexlon™ 耐可隆原着染尼龙  
毯面结构: 高低圈绒  
织毯毛高: 6.0 / 3.0mm  
成品规格: 250mm x 1000mm  
标准底背: TUNTEX Duraback  
流量级别: Heavy  
附加功能: **STAINSHIELD™** 特殊防污处理  
**SOILGUARD™** 特殊防尘处理

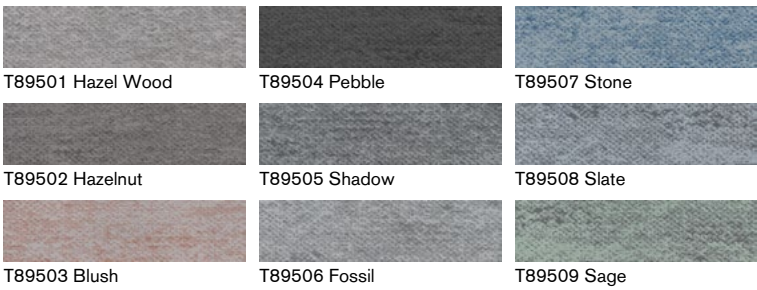

 含 aircell 空灵纱

纤维成分: nexlon™ 耐可隆原着染尼龙  
毯面结构: 高低圈绒  
织毯毛高: 5.0 / 3.0mm  
成品规格: 250mm x 1000mm  
标准底背: TUNTEX Duraback  
流量级别: Heavy  
附加功能: **STAINSHIELD™** 特殊防污处理  
**SOILGUARD™** 特殊防尘处理

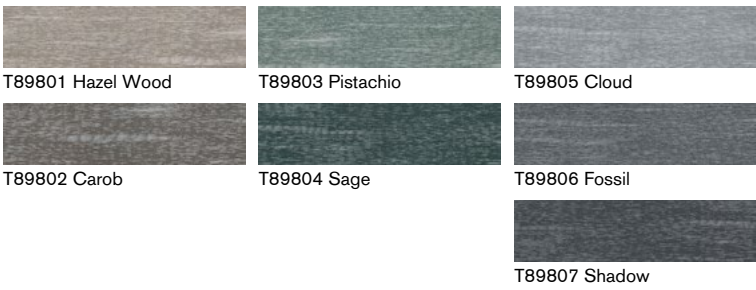





T899  
NALU

T89908 / T89909 / T89910 Ashlar



aircell<sup>®</sup> 含 aircell 空灵纱

纤维成分: nexlon™ 耐可隆原着染尼龙  
毯面结构: 高低渐变圈绒 - 高圈剪毛  
织毯毛高: 7.0 - 3.0mm  
成品规格: 250mm x 1000mm  
标准底背: TUNTEX Duraback  
流量级别: Moderate  
附加功能: STAIN<sup>SHIELD</sup>™ 特殊防污处理  
SOIL<sup>GUARD</sup>™ 特殊防尘处理



案例

